Janta Shiksha Sanstha's

Kisan Veer Mahavidyalaya, Wai

Department of Psychology



Three Days Special Lecture Series on Mental Health 2024-25

24th October 2024 to 26th October 2024

Report

The Department of Psychology at Kisan Veer Mahavidyalaya, Wai, has established a remarkable best practice through its annual Three-Day Mental Health Lecture Series, conducted consistently for the past eight years. Designed specifically for the general public of Wai city, this community outreach initiative aims to democratize mental health education by reducing stigma, providing accessible crisis intervention tools, promoting emotional regulation, and building resilience among everyday residents. It has elicited profound response from diverse local audiences, bridging academic expertise with community needs through expert speakers and interactive Marathi sessions at Lokmanya Granthalaya, Wai.

Day 1: Managing Stress and Balance at the Workplace (ताण आणि कामातील समतोल)
Date: 24th October 2024

Introduction – Dr. Anand Ghorpade, Head, Department of Psychology.
Principal's address – Dr. Gurunath Fagare, Principal, Kisan Veer Mahavidyalay, Wai.
Speaker – Dr. Bhushan Mhetre, Psychiatrist, Pune.
Chairperson of program – Dr. Chintamani Kelkar, Ophthalmologist, Wai.
Vote of thanks – Prof. Dr. Chandrakant Kambale.

Dr. Anand Ghorpade, Head of the Department of Psychology at Kisan Veer Mahavidyalaya, Wai, opened Day 1 with a comprehensive and engaging introduction that established the critical relevance of workplace stress management for modern Indian professionals, students preparing for careers, and family providers within the Wai community. He elaborated on the series objectives, formally introduced chief speaker Dr. Bhushan Mhetre—a leading psychiatrist from Pune—and welcomed Chairperson Dr. Chintamani Kelkar. Principal Dr. Gurunath Fagare delivered an authoritative address emphasising how unchecked work pressures contribute to broader societal health challenges, urging proactive psychological education as essential for sustainable development. Following institutional tradition, both dignitaries received ceremonial felicitations with bouquets and shawls amidst applause from the diverse audience of students, staff, and local citizens.

Dr. Bhushan Mhetre then presented an exceptionally detailed lecture titled " Managing Stress and Balance at the Workplace" (दैनंदिन जीवनातील कामाच्या ठिकाणावरील ताण व समतोल कसा राखावा), weaving scientific insights with practical Marathi-language guidance tailored to Indian work contexts. He systematically unpacked common stressors—excessive workloads, unclear expectations, interpersonal friction, and technology overload—demonstrating their cumulative toll on cognitive function, sleep quality, and family harmony through compelling diagrams and local case illustrations. Participants gained hands-on strategies- the 4-7-8 breathing technique for immediate relief, progressive muscle relaxation during commutes, and deliberate separation rituals between office and home spaces. Dr. Mhetre highlighted cultural nuances like handling hierarchical communication respectfully while asserting boundaries, addressing queries during an extended interactive Q&A about managing festival-season workloads, cooperative society pressures, and dual-career family dynamics prevalent in Satara district. The session's clarity and relevance earned widespread appreciation from attendees who valued transforming complex psychology into actionable daily routines.

Chairperson Dr. Chintamani Kelkar enriched the discussion through his presidential address, drawing parallels between chronic stress-induced eye strain, headaches, and vision fatigue—physical manifestations often overlooked in mental health conversations. He advocated integrated wellness approaches combining psychological tools with medical check-ups, encouraging the audience to view stress management holistically. Prof. Dr. Chandrakant Kamble concluded with an eloquent vote of thanks, expressing profound gratitude to Dr. Mhetre for his transformative insights, Dr. Kelkar for visionary perspectives, Principal Dr. Fagare for leadership, the organising team, and every participant whose thoughtful questions and presence elevated the opening day into a resounding success.

Day 2: Mental Health and Productivity (मानसिक आरोग्य आणि उत्पादकता)
Date: 25th October 2024

Introduction – Dr. Anand Ghorpade, Head, Department of Psychology.
Principal's address – Dr. Gurunath Fagare, Principal, Kisan Veer Mahavidyalay, Wai.
Speaker – Dr. Shaunak Patil, Psychiatrist, Pune.
Chairperson of program – Dr. Prashant Pol, Otolaryngologist, Wai.
Vote of thanks – Prof. B. B. Patkure.

Prof. Anand Ghorpade initiated Day 2 with a meticulously crafted introduction establishing mental health as the cornerstone of genuine productivity rather than mere time spent at work or study. He presented chief speaker Dr. Shaunak Patil—a practicing psychiatrist with deep clinical experience—and welcomed Chairperson Dr. Prashant Pol, noting their combined contributions to community health. Principal Dr. Gurunath Fagare reinforced this foundation, observing how mental fatigue undermines even the most talented individuals and calling for institutional cultures that prioritise well-being alongside achievement. Traditional felicitations with bouquets followed,

honouring both dignitaries before a packed venue representing Wai's educational and civic stakeholders.

Dr. Shaunak Patil delivered a masterclass on " Mental Health and Productivity " (मानसिक आरोग्य आणि उत्पादकता), masterfully connecting emotional equilibrium to peak cognitive performance through neuroscience-backed explanations delivered accessibly in Marathi. He detailed how sustained anxiety triggers cortisol overload impairing prefrontal cortex function essential for planning and creativity, while chronic low mood disrupts dopamine pathways critical for motivation. Attendees learned sophisticated yet practical interventions: circadian-aligned scheduling matching Indian family routines, the science of ultradian rhythms dictating 90-minute focus cycles, nutritional strategies leveraging turmeric and Brahmi for neurotransmitter support, and micro-interventions like the 5-4-3-2-1 grounding exercise during overwhelm. Rich case studies—from overburdened lecturers and banking staff to exam-stressed students—demonstrated measurable productivity gains post-intervention, while the dynamic Q&A segment fielded sophisticated queries about perfectionism traps, smartphone addiction's toll on attention spans, and cultivating psychological safety within traditional Indian workplaces.

Dr. Prashant Pol's presidential address powerfully synthesised these insights, challenging organisations to measure success through human flourishing metrics rather than output quotas alone, and committing to leadership practices fostering mental clarity. Prof. B. B. Patkure extended comprehensive thanks, celebrating Dr. Patil's scientific depth, Dr. Pol's practical wisdom, the principal's guidance, and every attendee's investment of time and intellect that propelled Day 2 toward academic excellence.

Day 3: Workplace Stress and Resentment (कामाच्या ठिकाणी तणाव व जळजळ)
Date: 26th October 2024

Introduction – Dr. Anand Ghorpade, Head, Department of Psychology.
Principal's address – Dr. Gurunath Fagare, Principal, Kisan Veer Mahavidyalay, Wai.
Speaker – Dr. Mahendra Mane, Psychiatrist, Pune.
Chairperson of program – Dr. Vidyadhar Ghotavadekar, Wai.
Vote of thanks – Dr. H. D. Kanse.

Prof. Dr. Anand Ghorpade opened the culminating day by masterfully framing resentment as stress's most corrosive by-product, systematically eroding trust, collaboration, and personal fulfilment over time. He formally introduced chief speaker Dr. Mahendra Mane—a Pune-based psychiatrist, renowned for therapeutic interventions—and welcomed Chairperson Dr. Vidyadhar Ghotwadekar, bridging psychological expertise with community leadership. Principal Dr. Gurunath Fagare reflected on the series progression from stress management through productivity to emotional mastery, commending sustained community engagement across three intensive days. Dignitaries received

ceremonial honours with bouquets and shawls, marking the transition to substantive discourse before an expectant audience.

Dr. Mahendra Mane presented an exceptionally nuanced lecture on "Workplace Stress and Resentment" (कामाच्या ठिकाणी तणाव आणि जळजळ), dissecting the biopsychosocial pathways transforming legitimate frustration into pathological bitterness. He illuminated how repeated micro-invalidations—unacknowledged contributions, favouritism perceptions, procedural opacity—accumulate into amygdala hijack states manifesting as cynicism, passive aggression, or disengagement. Through sophisticated Marathi exposition enriched by clinical vignettes from corporate, educational, and cooperative sectors, participants learned, cognitive diffusion techniques dissolving victim narratives, radical forgiveness protocols preserving self-respect while releasing others, and structural interventions like anonymous feedback mechanisms preventing systemic resentment buildup. The extended interactive segment processed real-time confessions about colleague rivalries, supervisory betrayals, and self-directed resentment from unmet potential, yielding profound collective catharsis.

Dr. Vidyadhar Ghotwadekar's culminating presidential address wove resentment resolution into organisational transformation, advocating transparent accountability systems, merit-based recognition cultures, and psychological safety training as preventive architecture against institutional toxicity. Dr. H. D. Kanse delivered the comprehensive series vote of thanks, honouring the extraordinary trio of speakers—Dr. Bhushan Mhetre, Dr. Shaunak Patil, Dr. Mahendra Mane—for architectural insights; chairpersons Dr. Chintamani Kelkar, Dr. Prashant Pol, Dr. Vidyadhar Ghotwadekar for contextual brilliance; Principal Dr. Gurunath Fagare and Prof. Anand Ghorpade for visionary stewardship; and above all, Wai's remarkably committed citizens, students, and staff whose three-day dedication transformed planned lectures into lived psychological empowerment.

Learning Outcome -

This landmark three-day lecture series yielded sophisticated, tiered learning outcomes advancing workplace psychology literacy throughout Wai community. Day 1 cultivated foundational stress competence: systematic stressor identification, multicomponent balancing architectures (prioritisation matrices + physiological regulation + boundary engineering), and longitudinal equilibrium modelling preventing burnout cascades. Day 2 elevated consciousness linking neurochemical optimisation to exponential productivity curves, mastering ultradian work cycles, psych nutritional enhancement protocols, and environmental engineering for sustained flow states. Day 3 culminated in emotional alchemy mastery—transmuting resentment's corrosive potential through, diffusion-based narrative reconstruction, dignity-preserving forgiveness matrices, and institutional redesign blueprints fostering authentic collaboration. Collectively, participants operationalised comprehensive psychological capital navigating modern work ecosystems with resilience, excellence, and relational maturity characteristic of psychologically sophisticated communities.

Head
Dept. of Psychology
Kisan Veer Mahavidyalaya
Wai

PRINCIPAL
KISAN VEER MAHAVIDYALAYA
Wai, Dist. Satara

जनता शिक्षण संस्थेचे

किसन वीर महाविद्यालय, वाई

• मानसशास्त्र विभाग •

सस्नेह निमंत्रण

समस्त वाईकर नागरीकांसाठी

वर्ष आठवे

व्याख्यानमाला

वर्ष आठवे

मानसशास्त्र विभागाच्या वतीने विद्यार्थी, शिक्षक व वाईकर नागरिकांसाठी जागतिक मानसिक आरोग्य दिनानिमित्त **टिळक ग्रंथालय, वाई** येथे **तीन दिवसीय व्याख्यानमाला** आयोजित केली आहे. तरी आपण याचा लाभ घ्यावा



विषय : ताण आणि कामातील समतोल

डॉ. भूषण म्हेत्रे

मनोविकार तज्ञ, पुणे.

गुरुवार,२४ ऑक्टोबर २०२४ वेळ : सायं.६.३० वाजता



विषय: मानसिक आरोग्य आणि उत्पादकता

डॉ. शौनक पाटील

मनोविकार तज्ञ, पुणे.

शुक्रवार,२५ ऑक्टोबर २०२४ वेळ : सायं.६.३० वाजता



विषय: कामाच्या ठिकाणी तणाव व जळजळ

डॉ. महेंद्र माने

मनोविकार तज्ञ, पुणे.

शनिवार,२६ ऑक्टोबर २०२४ वेळ : सायं.६.३० वाजता

सदर व्याख्यानमालेस आपण आपल्या कुटुंबीय व मित्रपरिवारासमवेत उपस्थित रहावे ही नम्र विनंती.

= स्थळ:- टिळक ग्रंथालय, वाई =

आपले स्नेहांकित

प्रा. शलाका गुजर	डॉ. आनंद घोरपडे	डॉ. गुरुनाथ फगरे
सहयोगी प्राध्यापिका	मानसशास्त्र विभाग प्रमुख	प्राचार्य

सस्नेह निमंत्रण

ψ

जनता शिक्षण संस्थेचे,

किसन वीर महाविदयालय, वाई

वर्ष आठवे

व्याख्यानमाला

वर्ष आठवे

मानसशास्त्र विभागामार्फत समस्त वाईकर नागरिकांसाठी दरवर्षीप्रमाणे जागतिक मानसिक आरोग्यदिना निमित्त सायं. ६.३० वा. टिळक ग्रंथालय, वाई येथे तीन दिवसीय व्याख्यानमाला आयोजित केली आहे. तरी आपण याचा लाभ घ्यावा.

गुरुवार दि. २४/१०/२०२४ – वेळ सायं. ६.३० वा

वक्ते – मा.डॉ. भूषण म्हेत्रे M.B.B.S, (Psychiatry), Pune

विषय – ताण आणि कामातील समतोल

शुक्रवार दि. २५/१०/२०२४ – वेळ सायं. ६.३० वा

वक्ते – मा.डॉ. शौनक पाटील M.D. (Psychiatry), Pune

विषय – मानसिक आरोग्य आणि उत्पादकता

शनिवार दि. २६/१०/२०२४ – वेळ सायं. ६.३० वा

वक्ते – मा.डॉ. महेंद्र माने M.B.B.S, (D.P.M), Pune

विषय – कामाच्या ठिकाणी तणाव व जळजळ

सदर व्याख्यानमालेस आपण सहकुटुंब व मित्र परिवारासह अक्षत्य उपस्थित रहावे, ही नम्र विनंती.

स्थळ – टिळक ग्रंथालय, वाई

*** आपले स्नेहांकित ***

प्रा. शलाका गुजर
(सहयोगी प्राध्यापिका)

डॉ. आनंद घोरपडे
(विभागप्रमुख मानसशास्त्र)

डॉ. गुरूनाथ फगरे
(प्राचार्य किसन वीर महाविदयालय वाई)

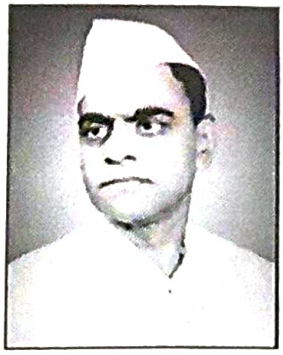

जनता शिक्षण संस्थेचे,

किसन वीर महाविद्यालय ,वाई

मानसशास्त्र विभाग

तीन दिवसीय व्याख्यानमाला

स्थळ : टिळक ग्रंथालय ,वाई.

वार :गुरुवार दिनांक :२४/१०/ २०२४

कार्यक्रमपत्रिका

:- **पहिले व्याख्यान पुष्प-:**

सायं .०७.०० ते ०८.००

प्रास्ताविक ,पाहुण्यांची ओळख आणि स्वागत –डॉ. आनंद घोरपडे

मा .प्राचार्यांचे मनोगत- डॉ . गुरुनाथ फगरे

प्रमुख वक्त्यांचे मनोगत -डॉ .भूषण म्हेत्रे ,पुणे.(मनोविकार तज्ञ)

व्याख्यानाचा विषय **- दैनंदिन जीवनातील कामाच्या ठिकाणावरील ताण व समतोल कसा राखाल**

अध्यक्षीय समारोप - डॉ. चिंतामणी केळकर (नेत्रविकार तज्ञ)

आभार - प्रो. डॉ. चंद्रकांत कांबळे

Head
Dept. of Psychology
Kisan Veer Mahavidyalaya
Wai

PRINCIPAL
KISAN VEER MAHAVIDYALAYA
Wai, Dist. Satara

जनता शिक्षण संस्थेचे

किसन वीर महाविद्यालय, वाई

ता. वाई, जि. सातारा, महाराष्ट्र पिन - ४१२ ८०३
शिवाजी विद्यापीठ, कोल्हापूर संलग्नीत
NAAC Accredited : B+ (CGPA 2.66)
Website : www.kvmwai.edu.in

E-mail : wai161.cl@unishivaji.ac.in
Ph. (Office) : 02167-299326
oskvmwai@rediffmail.com
prin.kvmwai@rediffmail.com
oskvmwai@gmail.com
UDISE No. : 27311111516
Index No. : J21.11.001



किसन महादेव वीर
संस्थापक-अध्यक्ष
जनता शिक्षण संस्था, वाई

डॉ. गुरुनाथ जो. फगरे
प्राचार्य
मोबा. नं. ९४२११०७६३५ /९४०४१४०३७१

श्री. शंकरराव दाजीबा गाढवे
उपाध्यक्ष
जनता शिक्षण संस्था, वाई

श्री. मदन प्रतापराव भोसले
अध्यक्ष
जनता शिक्षण संस्था, वाई

संदर्भ क्र. : 86/725

दिनांक : 23 OCT 2024

प्रति,
डॉ.भूषण म्हेत्रे
मनोविकार तज्ञ
पुणे.

विषय – जागतिक मानसिक आरोग्य दिनाच्या व्याख्यानाबाबत ...

महोदय,

आमच्या किसन वीर महाविद्यालय, वाई येथील मानसशास्त्र विभागा तर्फे जागतिक मानसिक आरोग्य दिन साजरा होणार आहे. या दिनानिमित्त वाई परिसरातील विद्यार्थी, पालक तसेच सर्व नागरिकांसाठी टिळक ग्रंथालय, वाई येथे तीन दिवसीय व्याख्यानमाला दि.२४ ऑक्टो. २०२४ ते दि.२६ ऑक्टो. २०२४ रोजी साय. ६.३० वाजता आयोजित केलेली आहे.

आपल्याशी याबाबत झालेल्या चर्चेनुसार "दैनंदिन जीवनातील कामाच्या ठिकाणावरील ताण व समतोल कसा राखाल " या विषयावर गुरुवार दि.२४ ऑक्टो. २०२४ रोजी सायं ०७.०० वाजता आपले व्याख्यान आयोजित केले आहे . तरी आपण वेळेत उपस्थित राहून मार्गदर्शन करावे , हि विनंती .

कळावे.

आपले विश्वासू

डॉ . आनंद .जी. घोरपडे
मानसशास्त्र विभाग प्रमुख,
किसन वीर महाविद्यालय,
वाई

प्राचार्य
किसन वीर महाविद्यालय,
वाई

Received
Dr. Mhetre.

जनता शिक्षण संस्थेचे

किसन वीर महाविद्यालय, वाई

ता. वाई, जि. सातारा, महाराष्ट्र पिन – ४१२ ८०३
शिवाजी विद्यापीठ, कोल्हापूर संलग्नीत
NAAC Accredited : B+ (CGPA 2.66)
Website : www.kvmwai.edu.in

E-mail : wai161.cl@unishivaji.ac.in
Ph. (Office) : 02167-299326
oskvmwai@rediffmail.com
prin.kvmwai@rediffmail.com
oskvmwai@gmail.com
UDISE No. : 27311111516
Index No. : J21.11.001



किसन महादेव वीर
संस्थापक-अध्यक्ष
जनता शिक्षण संस्था, वाई

डॉ. गुरुनाथ जो. फगरे
प्राचार्य
मोबा. नं. ९४२११०७६३५ /९४०४१४०३७१

श्री. शंकरराव दाजीबा गाढवे
उपाध्यक्ष
जनता शिक्षण संस्था, वाई

श्री. मदन प्रतापराव भोसले
अध्यक्ष
जनता शिक्षण संस्था, वाई

संदर्भ क्र. : 86/724

दिनांक : 23 OCT 2024

प्रति ,
डॉ . चिंतामणी केळकर
नेत्रविकार तज्ञ
वाई .

विषय – जागतिक मानसिक आरोग्य दिनाच्या व्याख्यानाबाबत ...

महोदय ,

आमच्या किसन वीर महाविद्यालय , वाई येथील मानसशास्त्र विभागा तर्फे जागतिक मानसिक आरोग्य दिन साजरा होणार आहे. या दिनानिमित्त वाई परिसरातील विद्यार्थी , पालक तसेच सर्व नागरिकांसाठी टिळक ग्रंथालय , वाई . येथे तीन दिवसीय व्याख्यानमाला दि.२४ ऑक्टो. २०२४ ते दि.२६ ऑक्टो. २०२४ रोजी सायं.६.३० वाजता आपले व्याख्यान आयोजित केलेली आहे.

या व्याख्यानातील पहिले व्याख्यान मा . डॉ .भूषण म्हेत्रे ,पुणे.(मनोविकार तज्ञ) यांचे "मानसिक आरोग्य आणि उत्पादकता " या विषयावर गुरुवार दि.२४ ऑक्टो. २०२४ रोजी सायं ०७.०० वाजता होणार आहे. सदर व्याख्यानासाठी आपण कार्यक्रमाचे अध्यक्ष म्हणून उपस्थित राहावे , ही विनंती .
कळावे.

आपले विश्वासू

(डॉ . आनंद .जी. घोरपडे)
मानसशास्त्र विभाग प्रमुख,
किसन वीर महाविद्यालय ,
वाई

प्राचार्य
किसन वीर महाविद्यालय ,
वाई

Received

जनता शिक्षण संस्थेचे

किसन वीर महाविद्यालय, वाई

ता. वाई, जि. सातारा, महाराष्ट्र पिन - ४१२ ८०३
शिवाजी विद्यापीठ, कोल्हापूर संलग्नीत
NAAC Accredited : B+ (CGPA 2.66)
Website : www.kvmwai.edu.in

E-mail : wai161.cl@unishivaji.ac.in
Ph. (Office) : 02167-299326
oskvmwai@rediffmail.com
prin.kvmwai@rediffmail.com
oskvmwai@gmail.com
UDISE No. : 27311111516
Index No. : J21.11.001



किसन महादेव वीर
संस्थापक-अध्यक्ष
जनता शिक्षण संस्था, वाई

डॉ. गुरुनाथ जी. फगरे
प्राचार्य
मोबा. नं. ९४२११०७६३५ /९४०४१४०३७१

श्री. शंकरराव दाजीबा गाढवे
उपाध्यक्ष
जनता शिक्षण संस्था, वाई

श्री. मदन प्रतापराव भोसले
अध्यक्ष
जनता शिक्षण संस्था, वाई

संदर्भ क्र. : 86/725

दिनांक : 23 OCT 2024

प्रति,
डॉ. चिंतामणी केळकर
नेत्रविकार तज्ञ, वाई.

महोदय,

आमच्या किसन वीर महाविद्यालय, वाई येथे 'मानसशास्त्र विभागा'तर्फे गुरुवार, दि. १० ऑक्टो. २०२४ रोजी जागतिक मानसिक आरोग्य दिनानिमित्त तीन दिवसीय व्याख्यानमाला आयोजित केलेली होती.सदर व्याख्यानमालेत दिनांक २४ ऑक्टो. २०२४ रोजी आपण अध्यक्ष म्हणून उपस्थित राहून श्रोत्यांना मार्गदर्शन केले. या कार्यक्रमासाठी आपण आपला अमूल्य वेळ दिलात. याबद्दल आम्ही आपले आभारी आहोत.

भविष्यातही आपल्याकडून असेच सहकार्य मिळावे, ही विनंती.

कळावे,

आपले विश्वासू,

डॉ. आनंद .जी. घोरपडे
मानसशास्त्र विभाग प्रमुख,
किसन वीर महाविद्यालय,
वाई

प्राचार्य
किसन वीर महाविद्यालय,
वाई

Received

जनता शिक्षण संस्थेचे

किसन वीर महाविद्यालय, वाई

मानसशास्त्र विभाग

दि. 24/10/24

उपस्थिती पत्रक

कार्यक्रमाचे नाव – ताण आणि कामातील समतोल -(डॉ. भूषण महेत्रे)

अ.क्र.	उपस्थितांची नावे	सही
1	परामणे रविंद्र गणपत	
2	श्री. अजय चंद्रकांत वगमरे	
3	रानडे राजीवलोचन दत्तात्रय	
4	विवेक विष्णुपंत सुपेकर	
5	तुकाराम शिवाजी जावंड	
6	कोल्हे जगन्नाथ गुणधराव	
7	विद्यागत राजाराम सगरे	
8	संतोष शिवाजी चोरगे	
9	सुभाष शाहूराव कळसे	
10	उत्कर्ष मदन शिंदे	
11	सौ. नित्या चंद्रकांत कोडगुले	
12	सौ. विद्या विवेक सुपेकर	
13	सौ. अपर्णा अनुज वाईकर	
14	सौ. वैशाली विनोद वीर	
15	सौ. अंबिका संतोष धायगुडे.	
16	सौ. सुनिता सुभाष कळसे	
17	" माया पद्मनाभ अय्यंगर	
18	सौ पुष्पा शिवाजी कदम	
19	सौ डॉ वंदना गंगाधर पाटील	
20	सौ निर्मला जगन्नाथ कोल्हे	
21	सौ. सविता तुकाराम जावंड	
22	सौ. शोभा विजय यादव MA I PSY	
23	कु. सुरेखा नरहरी जाधव	
24	सौ. मालती सुरेश जाधव	
25	डॉ. प्रशांत पोळ	

जनता शिक्षण संस्थेचे

किसन वीर महाविद्यालय, वाई

मानसशास्त्र विभाग

उपस्थिती पत्रक

कार्यक्रमाचे नाव –

अ.क्र.	उपस्थितांची नावे	सही
26)	सौरभ तात्यासाहेब जाधव	Jadhav
27)	प्रशांत बाबासाहेब डोंगरे	प्र.बा.डोंगरे
28	डॉ. अक्षय अशोक सोनकांबळे	
29	डॉ. शिवाजी पां. कांबळे	
~~30~~	Murlik Santosh Kumar	
31	मदन अरविंद पोरे	
32	प्रा. (डॉ.) वी. आर. वीर	
33.	श्री. कांबळे विनायक केरबा	
34	प्रा. (डॉ.) सुनील रघुनाथ जावळ	Kawant

Head
Dept. of Psychology
Kisan Veer Mahavidyalaya
Wai

PRINCIPAL
KISAN VEER MAHAVIDYALAYA
Wai, Dist. Satara

जनता शिक्षण संस्थेचे

किसन वीर महाविद्यालय, वाई

मानसशास्त्र विभाग

जागतिक मानसिक आरोग्य दिन

तीन दिवसीय व्याख्यानमाला

टिळक ग्रंथालय, वाई

"दैनंदिन जीवनातील कामाच्या ठिकाणावरील ताण व समतोल कसा राखाल"

डॉ .भूषण म्हेत्रे .मनोविकार तज्ञ ,पुणे.

गुरुवार, २४ ऑक्टो. २०२४

श्रोत्यांचा प्रतिसाद

उपस्थित श्रोत्याचे नाव: श्री. सुरेश नरहरी माहाल

पत्ता: वाई संपर्क क्रमांक: 8275266659

व्याख्यानासंदर्भातील आपले मत नोंदविण्यासाठी '√' (बरोबर) या चिन्हाचा वापर करा.

क्र.	तपशील	अतिउत्तम	उत्तम	छान	बरा
1	व्याख्यानाचा विषय	✓			
2	विषयाची मांडणी	✓			
3	कार्यक्रमाचे नियोजन	✓			

आपले मत :

सर्व क्षेत्रात आपली व्याख्यानं झाली पाहिजेत.

सही

जनता शिक्षण संस्थेचे

किसन वीर महाविद्यालय, वाई

मानसशास्त्र विभाग

जागतिक मानसिक आरोग्य दिन

तीन दिवसीय व्याख्यानमाला

टिळक ग्रंथालय, वाई

"दैनंदिन जीवनातील कामाच्या ठिकाणावरील ताण व समतोल कसा राखाल"

डॉ .भूषण म्हेत्रे .मनोविकार तज्ञ ,पुणे.

गुरुवार, २४ ऑक्टो. २०२४

श्रोत्यांचा प्रतिसाद

उपस्थित श्रोत्याचे नाव: सुमित बाबुराव कळस

पत्ता: ५७३ गणपती आळी वाई संपर्क क्रमांक: 9423826958

व्याख्यानासंदर्भातील आपले मत नोंदविण्यासाठी '√' (बरोबर) या चिन्हाचा वापर करा.

क्र.	तपशील	अतिउत्तम	उत्तम	छान	बरा
1	व्याख्यानाचा विषय	✓			
2	विषयाची मांडणी		✓		
3	कार्यक्रमाचे नियोजन		✓		

आपले मत :

व्याख्यानाचा विषय उपयुक्त होता.
सोप्या भाषेत मांडणी व्याख्यानाची
व्याख्यान छानहोते

सही Kalaser

जनता शिक्षण संस्थेचे

किसन वीर महाविद्यालय, वाई

मानसशास्त्र विभाग

जागतिक मानसिक आरोग्य दिन

तीन दिवसीय व्याख्यानमाला

टिळक ग्रंथालय, वाई

"दैनंदिन जीवनातील कामाच्या ठिकाणावरील ताण व समतोल कसा राखाल"

डॉ .भूषण म्हेत्रे .मनोविकार तज्ञ ,पुणे.

गुरुवार, २४ ऑक्टो. २०२४

श्रोत्यांचा प्रतिसाद

उपस्थित श्रोत्याचे नाव: सौ. शोभना सुभाष पाटील

पत्ता: मु.पो.वाई (यशवंतनगर) संपर्क क्रमांक: 9049938757

व्याख्यानासंदर्भातील आपले मत नोंदविण्यासाठी '√' (बरोबर) या चिन्हाचा वापर करा.

क्र.	तपशील	अतिउत्तम	उत्तम	छान	बरा
1	व्याख्यानाचा विषय		√		
2	विषयाची मांडणी			√	
3	कार्यक्रमाचे नियोजन			√	

आपले मत :

ताण-तणावाचे प्रमाण व साधनांचा अभाव हे प्रश्न सुटले पाहिजे. त्यांचे नियोजन, प्राधान्यक्रम ठरवले पाहिजे. काही गोष्टी सोडून दिल्या पाहिजेत. वाढवलेल्या गोष्टींकडे जास्त लक्ष दिले गेले.

सही Sphatil

जनता शिक्षण संस्थेचे

किसन वीर महाविद्यालय, वाई

मानसशास्त्र विभाग

जागतिक मानसिक आरोग्य दिन

तीन दिवसीय व्याख्यानमाला

टिळक ग्रंथालय, वाई

"दैनंदिन जीवनातील कामाच्या ठिकाणावरील ताण व समतोल कसा राखाल"

डॉ .भूषण म्हेत्रे .मनोविकार तज्ञ ,पुणे.

गुरुवार, २४ ऑक्टो. २०२४

श्रोत्यांचा प्रतिसाद

उपस्थित श्रोत्याचे नाव: रानडे राजीवलोचन दत्तात्रय

पत्ता: 3e1 शनिवार पेठ, वाई संपर्क क्रमांक: 9422605392

व्याख्यानासंदर्भातील आपले मत नोंदविण्यासाठी '√' (बरोबर) या चिन्हाचा वापर करा.

क्र.	तपशील	अतिउत्तम	उत्तम	छान	बरा
1	व्याख्यानाचा विषय	✓			
2	विषयाची मांडणी	✓			
3	कार्यक्रमाचे नियोजन		✓		

आपले मत :

सही

जनता शिक्षण संस्थेचे

किसन वीर महाविद्यालय, वाई

मानसशास्त्र विभाग

जागतिक मानसिक आरोग्य दिन

तीन दिवसीय व्याख्यानमाला

टिळक ग्रंथालय, वाई

"दैनंदिन जीवनातील कामाच्या ठिकाणावरील ताण व समतोल कसा राखाल"

डॉ .भूषण म्हेत्रे .मनोविकार तज्ञ ,पुणे.

गुरुवार, २४ ऑक्टो. २०२४

श्रोत्यांचा प्रतिसाद

उपस्थित श्रोत्याचे नाव: डॉ. एस. पी. कांबळे

पत्ता: कोरेगांव ता. सातारा संपर्क क्रमांक: 9980532929

व्याख्यानासंदर्भातील आपले मत नोंदविण्यासाठी '√' (बरोबर) या चिन्हाचा वापर करा.

क्र.	तपशील	अतिउत्तम	उत्तम	छान	बरा
1	व्याख्यानाचा विषय	√			
2	विषयाची मांडणी	√			
3	कार्यक्रमाचे नियोजन	√			

आपले मत :

मानसिक आरोग्याच्या दृष्टीने आयोजन उपयुक्त असुन याचे आयोजन करणारा अभिनंदन

सही

जनता शिक्षण संस्थेचे

किसन वीर महाविद्यालय, वाई

मानसशास्त्र विभाग

जागतिक मानसिक आरोग्य दिन

तीन दिवसीय व्याख्यानमाला

टिळक ग्रंथालय, वाई

"दैनंदिन जीवनातील कामाच्या ठिकाणावरील ताण व समतोल कसा राखाल"

डॉ .भूषण म्हेत्रे .मनोविकार तज्ञ ,पुणे.

गुरुवार, २४ ऑक्टो. २०२४

श्रोत्यांचा प्रतिसाद

उपस्थित श्रोत्याचे नाव: श्री. अजय चंद्रकांत कामटे

पत्ता: पद्मावती आळी, वाई संपर्क क्रमांक: 9145951040

व्याख्यानासंदर्भातील आपले मत नोंदविण्यासाठी '√' (बरोबर) या चिन्हाचा वापर करा.

क्र.	तपशील	अतिउत्तम	उत्तम	छान	बरा
1	व्याख्यानाचा विषय	√			
2	विषयाची मांडणी	√			
3	कार्यक्रमाचे नियोजन	√			

आपले मत :

आपल्या व्याख्यानमाला चा विषय जागतिक मानसिक आरोग्य दिना निमीत्त असला तरी त्याची समाजाला खूप खूप आणि खूप आवश्यकता ओहे ती आपल्या महाविद्यालया मार्फतच दर वर्षी मिळो.

सही

जनता शिक्षण संस्थेचे

किसन वीर महाविद्यालय, वाई

मानसशास्त्र विभाग

जागतिक मानसिक आरोग्य दिन

तीन दिवसीय व्याख्यानमाला

टिळक ग्रंथालय, वाई

"दैनंदिन जीवनातील कामाच्या ठिकाणावरील ताण व समतोल कसा राखाल"

डॉ .भूषण म्हेत्रे .मनोविकार तज्ञ ,पुणे.

गुरुवार, २४ ऑक्टो. २०२४

श्रोत्यांचा प्रतिसाद

उपस्थित श्रोत्याचे नाव: तुकाराम शिवाजी यादव

पत्ता: MIDC वाई जि सातारा संपर्क क्रमांक: 9881615670

व्याख्यानासंदर्भातील आपले मत नोंदविण्यासाठी '√' (बरोबर) या चिन्हाचा वापर करा.

क्र.	तपशील	अतिउत्तम	उत्तम	छान	बरा
1	व्याख्यानाचा विषय		√		
2	विषयाची मांडणी			√	
3	कार्यक्रमाचे नियोजन		√		

आपले मत :

सही

जनता शिक्षण संस्थेचे

किसन वीर महाविद्यालय, वाई

मानसशास्त्र विभाग

जागतिक मानसिक आरोग्य दिन

तीन दिवसीय व्याख्यानमाला

टिळक ग्रंथालय, वाई

"दैनंदिन जीवनातील कामाच्या ठिकाणावरील ताण व समतोल कसा राखाल"

डॉ .भूषण म्हेत्रे .मनोविकार तज्ञ ,पुणे.

गुरुवार, २४ ऑक्टो. २०२४

श्रोत्यांचा प्रतिसाद

उपस्थित श्रोत्याचे नाव: परामणे रविंद्र गणपत

पत्ता: ४१७ गणपती आळी संपर्क क्रमांक: ७८४२३२६९९

व्याख्यानासंदर्भातील आपले मत नोंदविण्यासाठी '√' (बरोबर) या चिन्हाचा वापर करा.

क्र.	तपशील	अतिउत्तम	उत्तम	छान	बरा
1	व्याख्यानाचा विषय		√		
2	विषयाची मांडणी			√	
3	कार्यक्रमाचे नियोजन			√	

आपले मत : कामाचे नियोजन अत्यंत उत्तम

सही

जनता शिक्षण संस्थेचे

किसन वीर महाविद्यालय, वाई

मानसशास्त्र विभाग

जागतिक मानसिक आरोग्य दिन

तीन दिवसीय व्याख्यानमाला

टिळक ग्रंथालय, वाई

"दैनंदिन जीवनातील कामाच्या ठिकाणावरील ताण व समतोल कसा राखाल"

डॉ .भूषण म्हेत्रे .मनोविकार तज्ञ ,पुणे.

गुरुवार, २४ ऑक्टो. २०२४

श्रोत्यांचा प्रतिसाद

उपस्थित श्रोत्याचे नाव: विवेक विजयंत सुपेकर

पत्ता: 425, माधव-माया अपार्टमेंट गणपती आळी वाई संपर्क क्रमांक: 9422847928

व्याख्यानासंदर्भातील आपले मत नोंदविण्यासोठी '√' (बरोबर) या चिन्हाचा वापर करा.

क्र.	तपशील	अतिउत्तम	उत्तम	छान	बरा
1	व्याख्यानाचा विषय	√			
2	विषयाची मांडणी		√		
3	कार्यक्रमाचे नियोजन			√	

आपले मत :

जीवनातील प्राधान्यक्रम निश्चित करण्याबाबत व ते त्यानुसार दैनंदिनीबद्दल योग्य मार्गदर्शन झाले.
वाई शहरातील सन्माननीय व्यक्तींना व्यक्तिशः व्याख्यानाचे निमंत्रण देणे उपस्थिती वाढविण्यासाठी गरजेचे वाटते.

सही

(V V Supekar)

जनता शिक्षण संस्थेचे

किसन वीर महाविद्यालय, वाई

मानसशास्त्र विभाग

जागतिक मानसिक आरोग्य दिन

तीन दिवसीय व्याख्यानमाला

टिळक ग्रंथालय, वाई

"दैनंदिन जीवनातील कामाच्या ठिकाणावरील ताण व समतोल कसा राखाल"

डॉ .भूषण म्हेत्रे .मनोविकार तज्ञ ,पुणे.

गुरुवार, २४ ऑक्टो. २०२४

श्रोत्यांचा प्रतिसाद

उपस्थित श्रोत्याचे नाव: गणेश वि चव्हाण

पत्ता: मु.पो कोरले संपर्क क्रमांक: 9766375231

व्याख्यानासंदर्भातील आपले मत नोंदविण्यासाठी '√' (बरोबर) या चिन्हाचा वापर करा.

क्र.	तपशील	अतिउत्तम	उत्तम	छान	बरा
1	व्याख्यानाचा विषय		√		
2	विषयाची मांडणी	√			
3	कार्यक्रमाचे नियोजन	√			

आपले मत :

खूप छान पद्धतीने मांडला गेला हा विषय

खूप छान

सही

जनता शिक्षण संस्थेचे

किसन वीर महाविद्यालय, वाई

मानसशास्त्र विभाग

जागतिक मानसिक आरोग्य दिन

तीन दिवसीय व्याख्यानमाला

टिळक ग्रंथालय, वाई

"दैनंदिन जीवनातील कामाच्या ठिकाणावरील ताण व समतोल कसा राखाल"

डॉ .भूषण म्हेत्रे .मनोविकार तज्ञ ,पुणे.

गुरुवार, २४ ऑक्टो. २०२४

श्रोत्यांचा प्रतिसाद

उपस्थित श्रोत्याचे नाव: सौ. शोभा विनय यादव

पत्ता: वाई संपर्क क्रमांक: 9168206850

व्याख्यानासंदर्भातील आपले मत नोंदविण्यासाठी '√' (बरोबर) या चिन्हाचा वापर करा.

क्र.	तपशील	अतिउत्तम	उत्तम	छान	बरा
1	व्याख्यानाचा विषय	✓			
2	विषयाची मांडणी	✓			
3	कार्यक्रमाचे नियोजन	✓			

आपले मत :

व्याख्यानाचा विषय पण छान आहे आणि विषयाची मांडणीपण खूप छान पद्धतीने केली आहे मला हे व्याख्यान खूप आवडले आणि खूप शिकायला मिळाले तसेच कार्यक्रमाचे नियोजन पण खूप छान केले आहे. धन्यवाद

सही Syadav.

जनता शिक्षण संस्थेचे

किसन वीर महाविद्यालय, वाई

मानसशास्त्र विभाग

जागतिक मानसिक आरोग्य दिन

तीन दिवसीय व्याख्यानमाला

टिळक ग्रंथालय, वाई

"दैनंदिन जीवनातील कामाच्या ठिकाणावरील ताण व समतोल कसा राखाल"

डॉ .भूषण म्हेत्रे .मनोविकार तज्ञ ,पुणे.

गुरुवार, २४ ऑक्टो. २०२४

श्रोत्यांचा प्रतिसाद

उपस्थित श्रोत्याचे नाव: प्रशांत बाबासाहेब जोगदे

पत्ता: किसन वीर कॉलेज शेजारी. वाई. संपर्क क्रमांक: ९६०४४८८६२६

व्याख्यानासंदर्भातील आपले मत नोंदविण्यासाठी '√' (बरोबर) या चिन्हाचा वापर करा.

क्र.	तपशील	अतिउत्तम	उत्तम	छान	बरा
1	व्याख्यानाचा विषय	√			
2	विषयाची मांडणी		√		
3	कार्यक्रमाचे नियोजन	√			

आपले मत :

या उपक्रमास मी गेली अनेक वर्षे उपस्थित राहत आहे. हा उपक्रम उत्तमच आहे. समाज माध्यमाच्या माध्यमातून हा उपक्रम ग्रामिण भागातील गावं मध्ये सुद्धा पोचवता येईल.

प्र जोगदे

सही

जनता शिक्षण संस्थेचे

किसन वीर महाविद्यालय, वाई

मानसशास्त्र विभाग

जागतिक मानसिक आरोग्य दिन

तीन दिवसीय व्याख्यानमाला

टिळक ग्रंथालय, वाई

"दैनंदिन जीवनातील कामाच्या ठिकाणावरील ताण व समतोल कसा राखाल"

डॉ .भूषण म्हेत्रे .मनोविकार तज्ञ ,पुणे.

गुरुवार, २४ ऑक्टो. २०२४

श्रोत्यांचा प्रतिसाद

उपस्थित श्रोत्याचे नाव: प्रशांत बाबासाहेब जोगरे

पत्ता: किसन वीर कॉलेज शेजारी. वाई. संपर्क क्रमांक: ९६०४४८८६२६

व्याख्यानासंदर्भातील आपले मत नोंदविण्यासाठी '√' (बरोबर) या चिन्हाचा वापर करा.

क्र.	तपशील	अतिउत्तम	उत्तम	छान	बरा
1	व्याख्यानाचा विषय	√			
2	विषयाची मांडणी		√		
3	कार्यक्रमाचे नियोजन	√			

आपले मत :

या उपक्रमास मी बरेच अनेक वर्षे उपस्थित राहत आहे. हा उपक्रम उत्तमच आहे. समाज माध्यमाच्या माध्यमातून हा उपक्रम ग्रामिण भागातील गावो गावी सुद्धा पोचवता येईल.

प्र जोगरे

सही

जनता शिक्षण संस्थेचे

किसन वीर महाविद्यालय, वाई

मानसशास्त्र विभाग

जागतिक मानसिक आरोग्य दिन

तीन दिवसीय व्याख्यानमाला

टिळक ग्रंथालय, वाई

"दैनंदिन जीवनातील कामाच्या ठिकाणावरील ताण व समतोल कसा राखाल"

डॉ .भूषण म्हेत्रे .मनोविकार तज्ञ ,पुणे.

गुरुवार, २४ ऑक्टो. २०२४

श्रोत्यांचा प्रतिसाद

उपस्थित श्रोत्याचे नाव: डॉ. अरुण अशोक सोनवणे

पत्ता: हिंदी विभाग, किसन वीर महाविद्यालय, वाई संपर्क क्रमांक: 9503077853

व्याख्यानासंदर्भातील आपले मत नोंदविण्यासाठी '√' (बरोबर) या चिन्हाचा वापर करा.

क्र.	तपशील	अतिउत्तम	उत्तम	छान	बरा
1	व्याख्यानाचा विषय	✓			
2	विषयाची मांडणी	✓			
3	कार्यक्रमाचे नियोजन	✓			

आपले मत :

व्याख्यान खूप छान झाले. चर्चेसाठी अधिक वेळ दिला पाहिजे. डॉ. भूषण सरांना खूप खूप धन्यवाद!

सही

जनता शिक्षण संस्थेचे

किसन वीर महाविद्यालय, वाई

मानसशास्त्र विभाग

जागतिक मानसिक आरोग्य दिन

तीन दिवसीय व्याख्यानमाला

टिळक ग्रंथालय, वाई

"दैनंदिन जीवनातील कामाच्या ठिकाणावरील ताण व समतोल कसा राखाल"

डॉ .भूषण म्हेत्रे .मनोविकार तज्ञ ,पुणे.

गुरुवार, २४ ऑक्टो. २०२४

श्रोत्यांचा प्रतिसाद

उपस्थित श्रोत्याचे नांव: चंद्रकांत नामदेव शिंदे

पत्ता: सह्याद्रीनगर संपर्क क्रमांक: 9422454422

व्याख्यानासंदर्भातील आपले मत नोंदविण्यासाठी '√' (बरोबर) या चिन्हाचा वापर करा.

क्र.	तपशील	अतिउत्तम	उत्तम	छान	बरा
1	व्याख्यानाचा विषय	अतिउत्तम	—	√	
2	विषयाची मांडणी				
3	कार्यक्रमाचे नियोजन				

आपले मत : √ डॉ. भूषण म्हेत्रे तुमचे भाषण हे माणसिंग आरोग्याची अतिउत्तम साले व त्यामुले समाज जागृती नक्की होईल, असे वक्तव्य व्याख्यान झाले

सही

जनता शिक्षण संस्थेचे

किसन वीर महाविद्यालय, वाई

मानसशास्त्र विभाग

जागतिक मानसिक आरोग्य दिन

तीन दिवसीय व्याख्यानमाला

टिळक ग्रंथालय, वाई

"दैनंदिन जीवनातील कामाच्या ठिकाणावरील ताण व समतोल कसा राखाल"

डॉ .भूषण म्हेत्रे .मनोविकार तज्ञ ,पुणे.

गुरुवार, २४ ऑक्टो. २०२४

श्रोत्यांचा प्रतिसाद

उपस्थित श्रोत्याचे नाव: सौ सुपेकर विद्या विवेक

पत्ता: ५२५, गणपती आळी वाई संपर्क क्रमांक: 9422847929

व्याख्यानासंदर्भातील आपले मत नोंदविण्यासाठी '√' (बरोबर) या चिन्हाचा वापर करा.

क्र.	तपशील	अतिउत्तम	उत्तम	छान	बरा
1	व्याख्यानाचा विषय		√		
2	विषयाची मांडणी		√		
3	कार्यक्रमाचे नियोजन		√		

आपले मत :

स्वयंव्यवस्थापन, वेळेचे व्यवस्थापन असल्या यांसारख्या घटकांद्वारे कोणतेही ताण न घेता दैनंदिन जीवन कसे सुखकर जगावे याचे अगदी सोप्या पद्धतीने विवेचन केले

सही

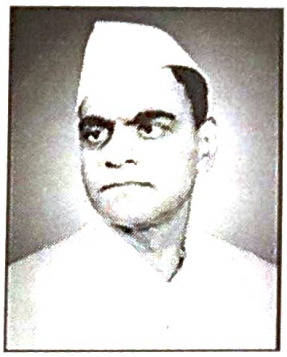

जनता शिक्षण संस्थेचे,

किसन वीर महाविद्यालय ,वाई

मानसशास्त्र विभाग

तीन दिवसीय व्याख्यानमाला

स्थळ : टिळक ग्रंथालय ,वाई.

वार :शुक्रवार दिनांक :२५/१०/२०२४

कार्यक्रमपत्रिका

:- दुसरे व्याख्यान पुष्प-:

सायं .०७.०० ते ०८.००

प्रास्ताविक ,पाहुण्यांची ओळख आणि स्वागत -प्रा .आनंद घोरपडे

मा .प्राचार्यांचे मनोगत - डॉ. गुरुनाथ फगरे

प्रमुख वक्त्यांचे मनोगत -डॉ. शौनक पाटील (मनोविकार तज्ञ)

व्याख्यानाचा विषय - मानसिक आरोग्य आणि उत्पादकता

अध्यक्षीय समारोप- डॉ .प्रशांत पोळ

आभार - प्रा. बी .बी. पटकुरे

Head
Dept. of Psychology
Kisan Veer Mahavidyalaya
Wai

PRINCIPAL
KISAN VEER MAHAVIDYALAYA
Wai, Dist. Satara

जनता शिक्षण संस्थेचे

किसन वीर महाविद्यालय, वाई

ता. वाई, जि. सातारा, महाराष्ट्र पिन - ४१२ ८०३
शिवाजी विद्यापीठ, कोल्हापूर संलग्नीत
NAAC Accredited : B+ (CGPA 2.66)
Website : www.kvmwai.edu.in

E-mail : wai161.cl@unishivaji.ac.in
Ph. (Office) : 02167-299326
oskvmwai@rediffmail.com
prin.kvmwai@rediffmail.com
oskvmwai@gmail.com
UDISE No. : 27311111516
Index No. : J21.11.001



किसन महादेव वीर
संस्थापक-अध्यक्ष
जनता शिक्षण संस्था, वाई

डॉ. गुरुनाथ जो. फगरे
प्राचार्य
मोबा. नं. ९४२११०७६३५ /९४०४१४०३७१

श्री. शंकरराव दाजीबा गाढवे
उपाध्यक्ष
जनता शिक्षण संस्था, वाई

श्री. मदन प्रतापराव भोसले
अध्यक्ष
जनता शिक्षण संस्था, वाई

संदर्भ क्र. : 86/724

दिनांक : 23 OCT 2024

प्रति,
डॉ. शौनक पाटील
मनोविकार तज्ञ
पुणे.

विषय – जागतिक मानसिक आरोग्य दिनाच्या व्याख्यानाबाबत ...

महोदय,

आमच्या किसन वीर महाविद्यालय, वाई येथील मानसशास्त्र विभागा तर्फे जागतिक मानसिक आरोग्य दिनानिमित वाई परिसरातील विद्यार्थी, पालक तसेच सर्व नागरिकांसाठी टिळक ग्रंथालय, वाई. येथे तीन दिवसीय व्याख्यानमाला दि.२४ ऑक्टो. २०२४ ते दि.२६ ऑक्टो. २०२४ रोजी सायं ६.३० वाजता आयोजित केलेली आहे.

आपल्याशी याबाबत झालेल्या चर्चेनुसार "मानसिक आरोग्य आणि उत्पादकता " या विषयावर शुक्रवार दि.२५ ऑक्टो. २०२४ रोजी सायं ०७.०० वाजता आपले व्याख्यान आयोजित केले आहे. तरी आपण वेळेत उपस्थित राहून मार्गदर्शन करावे, हि विनंती.

कळावे.

आपले विश्वासू

डॉ. आनंद .जी. घोरपडे
मानसशास्त्र विभाग प्रमुख,
किसन वीर महाविद्यालय,
वाई

प्राचार्य
किसन वीर महाविद्यालय,
वाई

Received

जनता शिक्षण संस्थेचे

किसन वीर महाविद्यालय, वाई

ता. वाई, जि. सातारा, महाराष्ट्र पिन – ४१२ ८०३
शिवाजी विद्यापीठ, कोल्हापूर संलग्नीत
NAAC Accredited : B+ (CGPA 2.66)
Website : www.kvmwai.edu.in

E-mail : wai161.cl@unishivaji.ac.in
Ph. (Office) : 02167-299326
oskvmwai@rediffmail.com
prin.kvmwai@rediffmail.com
oskvmwai@gmail.com
UDISE No. : 27311111516
Index No. : J21.11.001



किसन महादेव वीर
संस्थापक-अध्यक्ष
जनता शिक्षण संस्था, वाई

डॉ. गुरुनाथ जो. फगरे
प्राचार्य
मोबा. नं. ९४२११०७६३५ /९४०४१४०३७१

श्री. शंकरराव दाजीबा गाढवे
उपाध्यक्ष
जनता शिक्षण संस्था, वाई

श्री. मदन प्रतापराव भोसले
अध्यक्ष
जनता शिक्षण संस्था, वाई

संदर्भ क्र. : 86/724

दिनांक : 23 OCT 2024

प्रति,
डॉ. शौनक पाटील
मनोविकार तज्ञ
पुणे.

विषय – जागतिक मानसिक आरोग्य दिनाच्या व्याख्यानाबाबत ...

महोदय,

आमच्या किसन वीर महाविद्यालय, वाई येथील मानसशास्त्र विभागा तर्फे जागतिक मानसिक आरोग्य दिनानिमित वाई परिसरातील विद्यार्थी, पालक तसेच सर्व नागरिकांसाठी टिळक ग्रंथालय, वाई. येथे तीन दिवसीय व्याख्यानमाला दि.२४ ऑक्टो. २०२४ ते दि.२६ ऑक्टो. २०२४ रोजी सायं ६.३० वाजता आयोजित केलेली आहे.

आपल्याशी याबाबत झालेल्या चर्चेनुसार "मानसिक आरोग्य आणि उत्पादकता " या विषयावर शुक्रवार दि.२५ ऑक्टो. २०२४ रोजी सायं ०७.०० वाजता आपले व्याख्यान आयोजित केले आहे. तरी आपण वेळेत उपस्थित राहून मार्गदर्शन करावे, हि विनंती.

कळावे.

आपले विश्वासू

डॉ. आनंद .जी. घोरपडे
मानसशास्त्र विभाग प्रमुख,
किसन वीर महाविद्यालय,
वाई

प्राचार्य
किसन वीर महाविद्यालय,
वाई

Received

जनता शिक्षण संस्थेचे

किसन वीर महाविद्यालय, वाई

ता. वाई, जि. सातारा, महाराष्ट्र पिन – ४१२ ८०३
शिवाजी विद्यापीठ, कोल्हापूर संलग्नीत
NAAC Accredited : B+ (CGPA 2.66)
Website : www.kvmwai.edu.in

E-mail : wai161.cl@unishivaji.ac.in
Ph. (Office) : 02167-299326
oskvmwai@rediffmail.com
prin.kvmwai@rediffmail.com
oskvmwai@gmail.com
UDISE No. : 27311111516
Index No. : J21.11.001



किसन महादेव वीर
संस्थापक-अध्यक्ष
जनता शिक्षण संस्था, वाई

डॉ. गुरुनाथ जी. फगरे
प्राचार्य
मोबा. नं. ९४२११०७६३५ /९४०४१४०३७१

श्री. शंकरराव दाजीबा गाढवे
उपाध्यक्ष
जनता शिक्षण संस्था, वाई

श्री. मदन प्रतापराव भोसले
अध्यक्ष
जनता शिक्षण संस्था, वाई

संदर्भ क्र. : 86/725

दिनांक :
23 OCT 2024

प्रति,

डॉ. शौनक पाटील
मनोविकार तज्ञ
पुणे.

विषय- हार्दिक आभार

महोदय,

आमच्या किसन वीर महाविद्यालय, वाई येथे 'मानसशास्त्र विभागा'तर्फे शुक्रवार, दि. २५ ऑक्टो.२०२४ रोजी जागतिक मानसिक आरोग्य दिनानिमित्त तीन दिवसीय व्याख्यानमाला आयोजित केलेली होती. आपण सदर व्याख्यानमालेतील मार्गदर्शक व्याख्याते म्हणून शुक्रवार, दिनांक २५ ऑक्टो. २०२४ रोजी दुसरे पुष्प गुंफलेत. या व्याख्यानासाठी आपण आपला अमूल्य वेळ आमच्या महाविद्यालयासाठी दिलात. तसेच विद्यार्थ्यांना आणि वाईकर नागरिकांसाठी "मानसिक आरोग्य आणि उत्पादकता" या विषयावर जाणीव जागृती केलीत याबद्दल आम्ही आपले आभारी आहोत.

भविष्यातही आपल्याकडून असेच सहकार्य मिळावे, ही विनंती.

कळावे,

आपले विश्वासू,

(डॉ. आनंद .जी. घोरपडे)
मानसशास्त्र विभाग प्रमुख,
किसन वीर महाविद्यालय ,
वाई

प्राचार्य
किसन वीर महाविद्यालय ,
वाई

Received

Janata Shikshan Sanstha's

Kisan Veer Mahavidyalaya, Wai

Tal. Wai, Dist. Satara, Maharashtra Pin-412 803.
Affiliated to Shivaji University, Kolhapur
NAAC Accredited : B+ (CGPA 2.66)
Website : www.kvmwai.edu.in

E-mail : wai161.cl@unishivaji.ac.in
Ph. (Office) : 02167-299326
oskvmwai@rediffmail.com
prin.kvmwai@rediffmail.com
oskvmwai@gmail.com
UDISE No. : 27311111516
Index No. : J21.11.001



Kisan Mahadeo Veer
Founder President
Janata Shikshan Sanstha, Wai

Dr. Gurunath J. Fagare
Principal
Mob. 9421107635 / 9404140371

Shri. Shankarrao Dajiba Gadhave
Vice-President
Janata Shikshan Sanstha, Wai

Shri. Madan Prataprao Bhosale
President
Janata Shikshan Sanstha, Wai

Ref. No. : 86/724

Date : 23 OCT 2024

प्रति ,
डॉ .प्रशांत पोळ
वाई .

विषय – जागतिक मानसिक आरोग्य दिनाच्या व्याख्यानाबाबत ...

महोदय ,

आमच्या किसन वीर महाविद्यालय , वाई येथील मानसशास्त्र विभागा तर्फे जागतिक मानसिक आरोग्य दिन साजरा होणार आहे. या दिनानिमित्त वाई परिसरातील विद्यार्थी , पालक तसेच सर्व नागरिकांसाठी टिळक ग्रंथालय , वाई . येथे तीन दिवसीय व्याख्यानमाला दि.२४ ऑक्टो. २०२४ ते दि.२६ ऑक्टो. २०२४ रोजी सायं. ६.३० वाजता आपले व्याख्यान आयोजित केलेली आहे.

या व्याख्यानातील दुसरे व्याख्यान मा . डॉ . शौनक पाटील.पुणे.(मनोविकार तज्ञ) यांचे "मानसिक आरोग्य आणि उत्पादकता " या विषयावर शुक्रवार दि.२५ ऑक्टो. २०२४ रोजी सायं ०७.०० वाजता होणार आहे. सदर व्याख्यानासाठी आपण कार्यक्रमाचे अध्यक्ष म्हणून उपस्थित राहावे , ही विनंती .
कळावे.

आपले विश्वासू

(डॉ . आनंद .जी. घोरपडे)
मानसशास्त्र विभाग प्रमुख,
किसन वीर महाविद्यालय ,
वाई

प्राचार्य
किसन वीर महाविद्यालय ,
वाई

Received

Wai Dist. Satara

जनता शिक्षण संस्थेचे

किसन वीर महाविद्यालय, वाई

ता. वाई, जि. सातारा, महाराष्ट्र पिन – ४१२ ८०३
शिवाजी विद्यापीठ, कोल्हापूर संलग्नीत
NAAC Accredited : B+ (CGPA 2.66)
Website : www.kvmwai.edu.in

E-mail : wai161.cl@unishivaji.ac.in
Ph. (Office) : 02167-299326
oskvmwai@rediffmail.com
prin.kvmwai@rediffmail.com
oskvmwai@gmail.com
UDISE No. : 27311111516
Index No. : J21.11.001



किसन महादेव वीर
संस्थापक-अध्यक्ष
जनता शिक्षण संस्था, वाई

डॉ. गुरुनाथ जो. फगरे
प्राचार्य
मोबा. नं. ९४२११०७६३५ /९४०४१४०३७१

श्री. शंकरराव दाजीबा गाढवे
उपाध्यक्ष
जनता शिक्षण संस्था, वाई

श्री. मदन प्रतापराव भोसले
अध्यक्ष
जनता शिक्षण संस्था, वाई

संदर्भ क्र. : ९६/७२५

दिनांक : 23 OCT 2024

प्रति,
डॉ.प्रशांत पोळ , वाई .

महोदय,

आमच्या किसन वीर महाविद्यालय, वाई येथे 'मानसशास्त्र विभागा'तर्फे गुरुवार, दि. १० ऑक्टो. २०२४ रोजी जागतिक मानसिक आरोग्य दिनानिमित्त तीन दिवसीय व्याख्यानमाला आयोजित केलेली होती.सदर व्याख्यानमालेत दिनांक २५ ऑक्टो. २०२४ रोजी आपण अध्यक्ष म्हणून उपस्थित राहून श्रोत्यांना मार्गदर्शन केले. या कार्यक्रमासाठी आपण आपला अमूल्य वेळ दिलात . याबद्दल आम्ही आपले आभारी आहोत .

भविष्यातही आपल्याकडून असेच सहकार्य मिळावे, ही विनंती.

कळावे,

आपले विश्वासू,

डॉ . आनंद .जी. घोरपडे
मानसशास्त्र विभाग प्रमुख,
किसन वीर महाविद्यालय ,
वाई

प्राचार्य
किसन वीर महाविद्यालय ,
वाई

Received.

KISAN VEER MAHAVIDYALAYA ★ Wai, Dist. Satara

जनता शिक्षण संस्थेचे

किसन वीर महाविद्यालय, वाई

मानसशास्त्र विभाग

दि. 25/10/24

उपस्थिती पत्रक

कार्यक्रमाचे नाव – मानसिक आरोग्य आणि उत्पादकता (डॉ. शौनक पाटील

अ.क्र.	उपस्थितांची नावे	सही
1	कु. [illegible]	
2	विवेक वि. रेडेकर	
3	चव्हाण जी. बी.	
4	मैत्रेयी भिसे	
5	श्री. अजय कांबळे	
6	श्री. नितीन दु. गायकवाड	
7	श्री. विनोद गणपत वाघकर	
8	श्री. सुरेश नरहरी जाधव	
9	सुभाष शंकरराव कळसे	Kalase
10	महेश बाबुराव शिंदे	
11	आरती रामचंद्र जमदाडे	Jamdade
12	Nikam Pooja Hanmant	
13	Salve Divya Dipak	
14	Ghorpade Subha Dnyandeo	Ghorpade
15	Vaishnavi Dhebe	
16	Shivani Jadhav	S. R. Jadhav
17	Sakshi Dhaygude	
18.	Vaishnavi Madane	
19.	Akanksha Pawar	
20)	Alanka Ambhore	Alanka
21)	Gitanjali Salve	
22)	SANDHYA SHYAM KALBURGI	Sandhya.k.
23)	ARYA SANTOSH GADHAVG	
24)	Vimal pratap Lokhande	V.P.Lokhande
25)	Anjali Madan pore	Anju Pore

जनता शिक्षण संस्थेचे

किसन वीर महाविद्यालय, वाई

मानसशास्त्र विभाग

उपस्थिती पत्रक

कार्यक्रमाचे नाव –

अ.क्र.	उपस्थितांची नावे	सही
२६	सौ सुनिता सुभाष कणसे	Sau. Kanse
२७	" प्रांजा पद्मनाभ अष्टेकर	
२८	सौ. निलम चंद्रकांत कोडग्रुळे	
२९	सौ. अनिता संतोष धायगुडे	Dhayagude
३०	सौ. वैशाली विनोद वीर	Veer
३१.	प्रा. मुलाणी रेश्माबानो आसेफ	
३२	प्रा. शिर्के मेघा प्रशांत	
३३.	सौ. आडुळकर राणी उमेश	
३४	सौ. मानसी सुरेश जाधव	
३५	प्रो. कदम [illegible] बी.	
३६	डॉ. [illegible] एस. [illegible]	
३७	श्री. विनायक केरबा कांबळे	
३८	श्री. मदन अरविंद पोरे	
३९	[illegible]	
४०	प्रा/प डी. [illegible]	
४१	[illegible]	
४२	[illegible]	
४३	[illegible]	
४४	[illegible]	
४५	[illegible]	
४६	[illegible]	

Head
Dept. of Psychology
Kisan Veer Mahavidyalaya
Wai

PRINCIPAL
KISAN VEER MAHAVIDYALAYA
Wai, Dist. Satara

जनता शिक्षण संस्थेचे

किसन वीर महाविद्यालय, वाई

मानसशास्त्र विभाग

जागतिक मानसिक आरोग्य दिन

तीन दिवसीय व्याख्यानमाला

टिळक ग्रंथालय, वाई.

"मानसिक आरोग्य आणि उत्पादकता "

डॉ. शौनक पाटील .मनोविकार तज्ञ,पुणे

शुक्रवार, २५ ऑक्टो. २०२४

श्रोत्यांचा प्रतिसाद

उपस्थित श्रोत्याचे नाव: दिपक मानसिंग कोरडे

पत्ता: शेडगेवाडी, वाई संपर्क क्रमांक: ८८०९९१२२५५

व्याख्यानासंदर्भातील आपले मत नोंदविण्यासाठी '√' (बरोबर) या चिन्हाचा वापर करा.

क्र.	तपशील	अतिउत्तम	उत्तम	छान	बरा
1	व्याख्यानाचा विषय			✓	
2	विषयाची मांडणी		✓		
3	कार्यक्रमाचे नियोजन		✓		

आपले मत :

स्वत: मानसिक ताणांपासून उपाय शोधणे, व त्याचे महत्व अधोरेखित केले. यांचे कार्यक्रम सुरूच होत राहो

Deorade

सही

जनता शिक्षण संस्थेचे

किसन वीर महाविद्यालय, वाई

मानसशास्त्र विभाग

जागतिक मानसिक आरोग्य दिन

तीन दिवसीय व्याख्यानमाला

टिळक ग्रंथालय, वाई.

"मानसिक आरोग्य आणि उत्पादकता "

डॉ. शौनक पाटील .मनोविकार तज्ञ,पुणे

शुक्रवार, २५ ऑक्टो. २०२४

श्रोत्यांचा प्रतिसाद

उपस्थित श्रोत्याचे नाव: मीरा मधुकर मिसे

पत्ता: २२७३/अ. सोनगिरी वाडी वाई संपर्क क्रमांक: 7517222511

व्याख्यानासंदर्भातील आपले मत नोंदविण्यासाठी '√' (बरोबर) या चिन्हाचा वापर करा.

क्र.	तपशील	अतिउत्तम	उत्तम	छान	बरा
1	व्याख्यानाचा विषय	✓			
2	विषयाची मांडणी		✓		
3	कार्यक्रमाचे नियोजन		✓		

आपले मत :

असे कार्यक्रम वरचे वर घेतले जावेत. समाजा मध्ये याची माहिती नाही मानसिक अरोग्य संबंधी दुर्लक्ष भयंकर परीणाम असतात. जागृती व्हायला हवी

सही

जनता शिक्षण संस्थेचे

किसन वीर महाविद्यालय, वाई

मानसशास्त्र विभाग

जागतिक मानसिक आरोग्य दिन

तीन दिवसीय व्याख्यानमाला

टिळक ग्रंथालय, वाई.

"मानसिक आरोग्य आणि उत्पादकता "

डॉ. शौनक पाटील .मनोविकार तज्ञ,पुणे

शुक्रवार, २५ ऑक्टो. २०२४

श्रोत्यांचा प्रतिसाद

उपस्थित श्रोत्याचे नाव: श्री. अडुळकर उमेश मारोडी

पत्ता: वाई संपर्क क्रमांक: 8805900487

व्याख्यानासंदर्भातील आपले मत नोंदविण्यासाठी '√' (बरोबर) या चिन्हाचा वापर करा.

क्र.	तपशील	अतिउत्तम	उत्तम	छान	बरा
1	व्याख्यानाचा विषय	✓			
2	विषयाची मांडणी			✓	
3	कार्यक्रमाचे नियोजन	✓			

आपले मत :

मानसिक आरोग्य आणि उत्पादकता हा विषय प्रश्नोत्तर पद्धतीने चांगला मांडला.

सही

जनता शिक्षण संस्थेचे

किसन वीर महाविद्यालय, वाई

मानसशास्त्र विभाग

जागतिक मानसिक आरोग्य दिन

तीन दिवसीय व्याख्यानमाला

टिळक ग्रंथालय, वाई.

"मानसिक आरोग्य आणि उत्पादकता "

डॉ. शौनक पाटील .मनोविकार तज्ञ,पुणे

शुक्रवार, २५ ऑक्टो. २०२४

श्रोत्यांचा प्रतिसाद

उपस्थित श्रोत्याचे नाव: चव्हाण शीतल दामोदर

पत्ता: 1378, रविवार पेठ, वाई संपर्क क्रमांक: 9637261496

व्याख्यानासंदर्भातील आपले मत नोंदविण्यासाठी '√' (बरोबर) या चिन्हाचा वापर करा.

क्र.	तपशील	अतिउत्तम	उत्तम	छान	बरा
1	व्याख्यानाचा विषय	√			
2	विषयाची मांडणी	√			
3	कार्यक्रमाचे नियोजन	√			

आपले मत : (1) मानसिक आरोग्य आणि उपाययोजना

हा खूप छान विषय होता व खूप

माहिती मिळाली

सही

जनता शिक्षण संस्थेचे

किसन वीर महाविद्यालय, वाई

मानसशास्त्र विभाग

जागतिक मानसिक आरोग्य दिन

तीन दिवसीय व्याख्यानमाला

टिळक ग्रंथालय, वाई.

"मानसिक आरोग्य आणि उत्पादकता "

डॉ. शौनक पाटील .मनोविकार तज्ञ,पुणे

शुक्रवार, २५ ऑक्टो. २०२४

श्रोत्यांचा प्रतिसाद

उपस्थित श्रोत्याचे नाव: सौ सुपेकर विद्या विवेक

पत्ता: 525, गणपती आळी, वाई संपर्क क्रमांक: 9422847929

व्याख्यानासंदर्भातील आपले मत नोंदविण्यासाठी '√' (बरोबर) या चिन्हाचा वापर करा.

क्र.	तपशील	अतिउत्तम	उत्तम	छान	बरा
1	व्याख्यानाचा विषय	√			
2	विषयाची मांडणी			√	
3	कार्यक्रमाचे नियोजन			√	

आपले मत :

मानसिक आरोग्याचा निरनिराळ्या क्षेत्रांशी असणारा संबंध व त्याकरिता उपाययोजना याविषयी उत्तम प्रकारे चर्चेच्या माध्यमातून विश्लेषण केले

सही

जनता शिक्षण संस्थेचे

किसन वीर महाविद्यालय, वाई

मानसशास्त्र विभाग

जागतिक मानसिक आरोग्य दिन

तीन दिवसीय व्याख्यानमाला

टिळक ग्रंथालय, वाई.

"मानसिक आरोग्य आणि उत्पादकता "

डॉ. शौनक पाटील .मनोविकार तज्ञ,पुणे

शुक्रवार, २५ ऑक्टो. २०२४

श्रोत्यांचा प्रतिसाद

उपस्थित श्रोत्याचे नाव: सौ. निलम चंद्रकांत कोडगुले

पत्ता: मधली गणपती आळी वाई संपर्क क्रमांक: 8407981409

व्याख्यानासंदर्भातील आपले मत नोंदविण्यासाठी '√' (बरोबर) या चिन्हाचा वापर करा.

क्र.	तपशील	अतिउत्तम	उत्तम	छान	बरा
1	व्याख्यानाचा विषय	✓			
2	विषयाची मांडणी		✓		
3	कार्यक्रमाचे नियोजन	✓			

आपले मत :

अशाच प्रकारे दरवर्षी ही व्याख्याने देण्यात येत वाढवून द्यावा ही विनंती.

सही 25/10/24

जनता शिक्षण संस्थेचे

किसन वीर महाविद्यालय, वाई

मानसशास्त्र विभाग

जागतिक मानसिक आरोग्य दिन

तीन दिवसीय व्याख्यानमाला

टिळक ग्रंथालय, वाई.

"मानसिक आरोग्य आणि उत्पादकता "

डॉ. शौनक पाटील .मनोविकार तज्ञ,पुणे

शुक्रवार, २५ ऑक्टो. २०२४

श्रोत्यांचा प्रतिसाद

उपस्थित श्रोत्याचे नाव: सौ. अनिता संतोष वायगुडे

पत्ता: सह्याद्रिनगर-वाई संपर्क क्रमांक: 9881471264

व्याख्यानासंदर्भातील आपले मत नोंदविण्यासाठी '√' (बरोबर) या चिन्हाचा वापर करा.

क्र.	तपशील	अतिउत्तम	उत्तम	छान	बरा
1	व्याख्यानाचा विषय	√			
2	विषयाची मांडणी		√		
3	कार्यक्रमाचे नियोजन	√			

आपले मत :

पाटील सर आपण मानसिक आरोग्य व उत्पादकता या विषयी ज्ञान माहिती दिली जी दैनंदिन जिवनात काम करताना उपयोगी पडेल आपले मनापासून आभार

सही

Anayagude

जनता शिक्षण संस्थेचे

किसन वीर महाविद्यालय, वाई

मानसशास्त्र विभाग

जागतिक मानसिक आरोग्य दिन

तीन दिवसीय व्याख्यानमाला

टिळक ग्रंथालय, वाई.

"मानसिक आरोग्य आणि उत्पादकता "

डॉ. शौनक पाटील .मनोविकार तज्ञ,पुणे

शुक्रवार, २५ ऑक्टो. २०२४

श्रोत्यांचा प्रतिसाद

उपस्थित श्रोत्याचे नाव: चव्हाण नेहा व.

पत्ता: आलगे संपर्क क्रमांक: 9766375237

व्याख्यानासंदर्भातील आपले मत नोंदविण्यासाठी '√' (बरोबर) या चिन्हाचा वापर करा.

क्र.	तपशील	अतिउत्तम	उत्तम	छान	बरा
1	व्याख्यानाचा विषय	✓			
2	विषयाची मांडणी	—	—	—	—
3	कार्यक्रमाचे नियोजन	✓			

आपले मत :

व्याख्याने खरंच गोंधळलेले असलेल्यांसाठी वाचून
माहिती दिलेली आहे छान.
पुन्हा एक मिळाली असती तरी

सही

जनता शिक्षण संस्थेचे

किसन वीर महाविद्यालय, वाई

मानसशास्त्र विभाग

जागतिक मानसिक आरोग्य दिन

तीन दिवसीय व्याख्यानमाला

टिळक ग्रंथालय, वाई.

"मानसिक आरोग्य आणि उत्पादकता "

डॉ. शौनक पाटील .मनोविकार तज्ञ,पुणे

शुक्रवार, २५ ऑक्टो. २०२४

श्रोत्यांचा प्रतिसाद

उपस्थित श्रोत्याचे नाव: विनोद वीर

पत्ता: सह्याद्रीनगर, वाई संपर्क क्रमांक: 9422091976

व्याख्यानासंदर्भातील आपले मत नोंदविण्यासाठी '√' (बरोबर) या चिन्हाचा वापर करा.

क्र.	तपशील	अतिउत्तम	उत्तम	छान	बरा
1	व्याख्यानाचा विषय	√			
2	विषयाची मांडणी	√			
3	कार्यक्रमाचे नियोजन	√			

आपले मत :

अतिशय चांगला उपक्रम

सही

जनता शिक्षण संस्थेचे

किसन वीर महाविद्यालय, वाई

मानसशास्त्र विभाग

जागतिक मानसिक आरोग्य दिन

तीन दिवसीय व्याख्यानमाला

टिळक ग्रंथालय, वाई.

"मानसिक आरोग्य आणि उत्पादकता "

डॉ. शौनक पाटील .मनोविकार तज्ञ,पुणे

शुक्रवार, २५ ऑक्टो. २०२४

श्रोत्यांचा प्रतिसाद

उपस्थित श्रोत्याचे नाव: श्री. करडे व्ही. बी.

पत्ता: लाम जाई नगर, सिद्धनाथवाडी, वाई संपर्क क्रमांक: ९९२२२२५५५४

व्याख्यानासंदर्भातील आपले मत नोंदविण्यासाठी '√' (बरोबर) या चिन्हाचा वापर करा.

क्र.	तपशील	अतिउत्तम	उत्तम	छान	बरा
1	व्याख्यानाचा विषय		√		
2	विषयाची मांडणी		√		
3	कार्यक्रमाचे नियोजन		√		

आपले मत : —

सही

जनता शिक्षण संस्थेचे

किसन वीर महाविद्यालय, वाई

मानसशास्त्र विभाग

जागतिक मानसिक आरोग्य दिन

तीन दिवसीय व्याख्यानमाला

टिळक ग्रंथालय, वाई.

"मानसिक आरोग्य आणि उत्पादकता "

डॉ. शौनक पाटील .मनोविकार तज्ञ,पुणे

शुक्रवार, २५ ऑक्टो. २०२४

श्रोत्यांचा प्रतिसाद

उपस्थित श्रोत्याचे नाव: विवेक विष्णुपंत रसुपेकर

पत्ता: घ.नं: ५२५, मणपर्ती आळी, वाई संपर्क क्रमांक: 9422847928

व्याख्यानासंदर्भातील आपले मत नोंदविण्यासाठी '√' (बरोबर) या चिन्हाचा वापर करा.

क्र.	तपशील	अतिउत्तम	उत्तम	छान	बरा
1	व्याख्यानाचा विषय		√		
2	विषयाची मांडणी		√		
3	कार्यक्रमाचे नियोजन			√	

आपले मत :

उत्पादकता वाढविण्यासाठी मानसिक आरोग्याचे महत्त्व लक्षात आले.

सही

(V V Sujekar)

जनता शिक्षण संस्थेचे

किसन वीर महाविद्यालय, वाई

मानसशास्त्र विभाग

जागतिक मानसिक आरोग्य दिन

तीन दिवसीय व्याख्यानमाला

टिळक ग्रंथालय, वाई.

"मानसिक आरोग्य आणि उत्पादकता "

डॉ. शौनक पाटील .मनोविकार तज्ञ,पुणे

शुक्रवार, २५ ऑक्टो. २०२४

श्रोत्यांचा प्रतिसाद

उपस्थित श्रोत्याचे नाव: प्रा. (डॉ.) सुनीता रघुनाथ सावंत

पत्ता: किसन वीर महाविद्यालय, वाई संपर्क क्रमांक: 9822409480

व्याख्यानासंदर्भातील आपले मत नोंदविण्यासाठी '√' (बरोबर) या चिन्हाचा वापर करा.

क्र.	तपशील	अतिउत्तम	उत्तम	छान	बरा
1	व्याख्यानाचा विषय	√			
2	विषयाची मांडणी	√			
3	कार्यक्रमाचे नियोजन	√			

आपले मत :

अतिशय सुंदर संयोजन!

सही

Sawant

जनता शिक्षण संस्थेचे

किसन वीर महाविद्यालय, वाई

मानसशास्त्र विभाग

जागतिक मानसिक आरोग्य दिन

तीन दिवसीय व्याख्यानमाला

टिळक ग्रंथालय, वाई.

"मानसिक आरोग्य आणि उत्पादकता "

डॉ. शौनक पाटील .मनोविकार तज्ञ,पुणे

शुक्रवार, २५ ऑक्टो. २०२४

श्रोत्यांचा प्रतिसाद

उपस्थित श्रोत्याचे नाव: कॅप्टन डॉ. समीर पवार

पत्ता: किसन वीर महाविद्यालय, वाई संपर्क क्रमांक: 9130207037

व्याख्यानासंदर्भातील आपले मत नोंदविण्यासाठी '√' (बरोबर) या चिन्हाचा वापर करा.

क्र.	तपशील	अतिउत्तम	उत्तम	छान	बरा
1	व्याख्यानाचा विषय	√			
2	विषयाची मांडणी		√		
3	कार्यक्रमाचे नियोजन		√		

आपले मत :

डॉ. यांच्या उपस्थितीबद्दल विशेष प्रयत्न केले.

सही

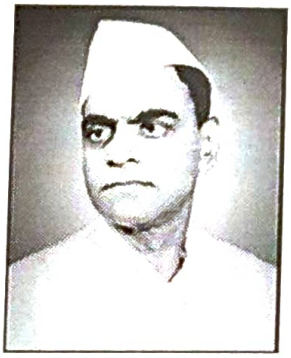

जनता शिक्षण संस्थेचे,

किसन वीर महाविद्यालय ,वाई

मानसशास्त्र विभाग

तीन दिवसीय व्याख्यानमाला

स्थळ : टिळक ग्रंथालय ,वाई.

वार :शनिवार

दिनांक :२६/१०/२०२४

कार्यक्रमपत्रिका

:- **तिसरे व्याख्यान पुष्प-:**

सायं .०७.०० ते ०८.००

प्रास्ताविक ,पाहुण्यांची ओळख आणि स्वागत -प्रा .आनंद घोरपडे

मा .प्राचार्यांचे मनोगत- डॉ . गुरुनाथ फगरे

प्रमुख वक्त्यांचे मनोगत -डॉ .महेंद्र माने . पुणे (मनोविकार तज्ञ)

व्याख्यानाचा विषय - **कामाच्या ठिकाणी असलेला तणाव आणि जळजळ**

अध्यक्षीय समारोप - डॉ . विद्याधर घोटवडेकर

आभार - डॉ . एच . डी.कणसे

Head
Dept. of Psychology
Kisan Veer Mahavidyalaya
Wai

PRINCIPAL
KISAN VEER MAHAVIDYALAYA
Wai, Dist. Satara

जनता शिक्षण संस्थेचे

किसन वीर महाविद्यालय, वाई

ता. वाई, जि. सातारा, महाराष्ट्र पिन – ४१२ ८०३
शिवाजी विद्यापीठ, कोल्हापूर संलग्नीत
NAAC Accredited : B+ (CGPA 2.66)
Website : www.kvmwai.edu.in

E-mail : wai161.cl@unishivaji.ac.in
Ph. (Office) : 02167-299326
oskvmwai@rediffmail.com
prin.kvmwai@rediffmail.com
oskvmwai@gmail.com
UDISE No. : 27311111516
Index No. : J21.11.001



किसन महादेव वीर
संस्थापक-अध्यक्ष
जनता शिक्षण संस्था, वाई

डॉ. गुरुनाथ जो. फगरे
प्राचार्य
मोबा. नं. ९४२११०७६३५ /९४०४१४०३७१

श्री. शंकरराव दाजीबा गाढवे
उपाध्यक्ष
जनता शिक्षण संस्था, वाई

श्री. मदन प्रतापराव भोसले
अध्यक्ष
जनता शिक्षण संस्था, वाई

संदर्भ क्र. : 86/724

दिनांक : 23 OCT 2024

प्रति ,
डॉ. महेंद्र माने
मनोविकार तज्ञ
पुणे.

विषय – जागतिक मानसिक आरोग्य दिनाच्या व्याख्यानाबाबत ...

महोदय ,

आमच्या किसन वीर महाविद्यालय , वाई येथील मानसशास्त्र विभागा तर्फे जागतिक मानसिक आरोग्य दिन साजरा होणार आहे. या दिनानिमित्त वाई परिसरातील विद्यार्थी , पालक तसेच सर्व नागरिकांसाठी टिळक ग्रंथालय , वाई . येथे तीन दिवसीय व्याख्यानमाला दि.२४ ऑक्टो. २०२४ ते दि.२६ ऑक्टो. २०२४ रोजी सायं. ६.३० वाजता आयोजित केलेली आहे.

आपल्याशी याबाबत झालेल्या चर्चेनुसार "कामाच्या ठिकाणी असलेला तणाव आणि जळजळ " या विषयावर शनिवार दि.२६ऑक्टो. २०२४ रोजी सायं ०७.०० वाजता आपले व्याख्यान आयोजित केले आहे . तरी आपण वेळेत उपस्थित राहून मार्गदर्शन करावे , हि विनंती .

कळावे.

आपले विश्वासू

डॉ . आनंद .जी. घोरपडे
मानसशास्त्र विभाग प्रमुख,
किसन वीर महाविद्यालय ,
वाई

प्राचार्य
किसन वीर महाविद्यालय ,
वाई

Received.

जनता शिक्षण संस्थेचे

किसन वीर महाविद्यालय, वाई

ता. वाई, जि. सातारा, महाराष्ट्र पिन – ४१२ ८०३
शिवाजी विद्यापीठ, कोल्हापूर संलग्नीत
NAAC Accredited : B+ (CGPA 2.66)
Website : www.kvmwai.edu.in

E-mail : wai161.cl@unishivaji.ac.in
Ph. (Office) : 02167-299326
oskvmwai@rediffmail.com
prin.kvmwai@rediffmail.com
oskvmwai@gmail.com
UDISE No. : 27311111516
Index No. : J21.11.001



किसन महादेव वीर
संस्थापक-अध्यक्ष
जनता शिक्षण संस्था, वाई

डॉ. गुरुनाथ जो. फगरे
प्राचार्य
मोबा. नं. ९४२११०७६३५ /९४०४१४०३७१

श्री. शंकरराव दाजीबा गाढवे
उपाध्यक्ष
जनता शिक्षण संस्था, वाई

श्री. मदन प्रतापराव भोसले
अध्यक्ष
जनता शिक्षण संस्था, वाई

संदर्भ क्र. : 86/725

दिनांक : 23 OCT 2024

प्रति,

डॉ. महेंद्र माने
मनोविकार तज्ञ
पुणे.

विषय- हार्दिक आभार

महोदय,

आमच्या किसन वीर महाविद्यालय, वाई येथे 'मानसशास्त्र विभागा'तर्फे शनिवार, दि. २६ऑक्टो.२०२४ रोजी जागतिक मानसिक आरोग्य दिनानिमित्त तीन दिवसीय व्याख्यानमाला आयोजित केलेली होती. आपण सदर व्याख्यानमालेतील मार्गदर्शक व्याख्याते म्हणून शनिवार, दिनांक २६ऑक्टो. २०२४ रोजी तिसरे पुष्प गुंफलेत. या व्याख्यानासाठी आपण आपला अमूल्य वेळ आमच्या महाविद्यालयासाठी दिलात. तसेच विद्यार्थ्यांना आणि वाईकर नागरिकांसाठी "कामाच्या ठिकाणी असलेला तणाव आणि जळजळ" या विषयावर जाणीव जागृती केलीत याबद्दल आम्ही आपले आभारी आहोत.

भविष्यातही आपल्याकडून असेच सहकार्य मिळावे, ही विनंती.

कळावे,

आपले विश्वासू,

डॉ. आनंद .जी. घोरपडे
मानसशास्त्र विभाग प्रमुख,
किसन वीर महाविद्यालय,
वाई

प्राचार्य
किसन वीर महाविद्यालय,
वाई

KISAN VEER MAHAVIDYALAYA Wai, Dist. Satara

Received

जनता शिक्षण संस्थेचे

किसन वीर महाविद्यालय, वाई

ता. वाई, जि. सातारा, महाराष्ट्र पिन - ४१२ ८०३
शिवाजी विद्यापीठ, कोल्हापूर संलग्नीत
NAAC Accredited : B+ (CGPA 2.66)
Website : www.kvmwai.edu.in

E-mail : wai161.cl@unishivaji.ac.in
Ph. (Office) : 02167-299326
oskvmwai@rediffmail.com
prin.kvmwai@rediffmail.com
oskvmwai@gmail.com
UDISE No. : 27311111516
Index No. : J21.11.001



किसन महादेव वीर
संस्थापक-अध्यक्ष
जनता शिक्षण संस्था, वाई

डॉ. गुरुनाथ जो. फगरे
प्राचार्य
मोबा. नं. ९४२११०७६३५ /९४०४१४०३७१

श्री. शंकरराव दाजीबा गाढवे
उपाध्यक्ष
जनता शिक्षण संस्था, वाई

श्री. मदन प्रतापराव भोसले
अध्यक्ष
जनता शिक्षण संस्था, वाई

संदर्भ क्र. : 96/724

दिनांक : 23 OCT 2024

प्रति,
डॉ.विद्याधर घोटवडेकर
वाई .

विषय – जागतिक मानसिक आरोग्य दिनाच्या व्याख्यानाबाबत ...

महोदय ,

आमच्या किसन वीर महाविद्यालय , वाई येथील मानसशास्त्र विभागा तर्फे जागतिक मानसिक आरोग्य दिन साजरा होणार आहे. या दिनानिमित्त वाई परिसरातील विद्यार्थी , पालक तसेच सर्व नागरिकांसाठी टिळक ग्रंथालय , वाई . येथे तीन दिवसीय व्याख्यानमाला दि.२४ ऑक्टो. २०२४ ते दि.२६ ऑक्टो. २०२४ रोजी वाजता आपले व्याख्यान आयोजित केलेली आहे.

या व्याख्यानातील तिसरे व्याख्यान मा . डॉ. महेंद्र माने.पुणे.(मनोविकार तज्ञ) यांचे "कामाच्या ठिकाणी असलेला तणाव आणि जळजळ " या विषयावर शनिवार दि.२६ ऑक्टो. २०२४ रोजी सायं ०७.०० वाजता होणार आहे. सदर व्याख्यानासाठी आपण कार्यक्रमाचे अध्यक्ष म्हणून उपस्थित राहावे , ही विनंती .
कळावे.

आपले विश्वासू

डॉ . आनंद .जी. घोरपडे
मानसशास्त्र विभाग प्रमुख,
किसन वीर महाविद्यालय ,
वाई

प्राचार्य
किसन वीर महाविद्यालय ,
वाई

जनता शिक्षण संस्थेचे

किसन वीर महाविद्यालय, वाई

ता. वाई, जि. सातारा, महाराष्ट्र पिन – ४१२ ८०३
शिवाजी विद्यापीठ, कोल्हापूर संलग्नीत
NAAC Accredited : B+ (CGPA 2.66)
Website : www.kvmwai.edu.in

E-mail : wai161.cl@unishivaji.ac.in
Ph. (Office) : 02167-299326
oskvmwai@rediffmail.com
prin.kvmwai@rediffmail.com
oskvmwai@gmail.com
UDISE No. : 27311111516
Index No. : J21.11.001



किसन महादेव वीर
संस्थापक-अध्यक्ष
जनता शिक्षण संस्था, वाई

डॉ. गुरुनाथ जो. फगरे
प्राचार्य
मोबा. नं. ९४२११०७६३५ /९४०४१४०३७१

श्री. शंकरराव दाजीबा गाढवे
उपाध्यक्ष
जनता शिक्षण संस्था, वाई

श्री. मदन प्रतापराव भोसले
अध्यक्ष
जनता शिक्षण संस्था, वाई

संदर्भ क्र. : 86/725

दिनांक : 23 OCT 2024

प्रति,
डॉ. विद्याधर घोटवडेकर
वाई.

महोदय,

आमच्या किसन वीर महाविद्यालय, वाई येथे 'मानसशास्त्र विभागा'तर्फे गुरुवार, दि. १० ऑक्टो. २०२४ रोजी जागतिक मानसिक आरोग्य दिनानिमित्त तीन दिवसीय व्याख्यानमाला आयोजित केलेली होती.सदर व्याख्यानमालेत दिनांक २६ ऑक्टो. २०२४ रोजी आपण अध्यक्ष म्हणून उपस्थित राहून श्रोत्यांना मार्गदर्शन केले. या कार्यक्रमासाठी आपण आपला अमूल्य वेळ दिलात. याबद्दल आम्ही आपले आभारी आहोत.

भविष्यातही आपल्याकडून असेच सहकार्य मिळावे, ही विनंती.

कळावे,

आपले विश्वासू,

डॉ. आनंद .जी. घोरपडे
मानसशास्त्र विभाग प्रमुख,
किसन वीर महाविद्यालय,
वाई

प्राचार्य
किसन वीर महाविद्यालय,
वाई

जनता शिक्षण संस्थेचे

किसन वीर महाविद्यालय, वाई

मानसशास्त्र विभाग

दि. 26/10/24

उपस्थिती पत्रक (डॉ. महेंद्र माने.)

कार्यक्रमाचे नाव – कामाच्या ठिकाणी असलेला तणाव आणि नळजल

अ.क्र.	उपस्थितांची नावे	सही
1)	श्री. सुरेश नरहरी जाधव	Jadhav
2)	श्री. राहुल सर्जेराव पाटील	Patil
3)	गणेश वि. चव्हाण	
04)	डॉ. अमोल सु. पवार	
05	श्री विनायक केरबा कांबळे	
6)	श्री. प्रज्वल संजय गुजर	Prajwal
7)	श्री. दिपक मानसिंग कोरडे	Dcorade
8)	श्री. श्रीकांत नारायण शिंदे	
9)	श्री. जगन्नाथ गुणोबराव	
10)	विनोद गणपत वनकर	
11)	सुभाष शाहूराव कळसे	Kalase
12	श्री. बुदबे अशोक कृष्णा	Ashoksahe
13	प्रा. रविंद्र बळीराव बनसे	
14	अशोक ज्ञानदेव शिरतर	
15	सतीश मल्लू ससाणे	
16	गणेश दशरथ मांढरे	
18	विनोद रामचंद्र कोरे	
19	श्री० विलास बाबूराव कदडे	
20	मंगेश भिसे.	
21	श्री संदीप आनंदराव पानुगडे	
22	Sudik Santosh kumar	
23	श्री. नितीन तुकाराम गायकवाड	
24	श्री. अजय चंद्रकांत कांबळे	
25	श्री. मदन अरविंद पोरे	
26	श्री. रमेश विठ्ठलराव निगडे	

जनता शिक्षण संस्थेचे

किसन वीर महाविद्यालय, वाई

मानसशास्त्र विभाग

उपस्थिती पत्रक

कार्यक्रमाचे नाव –

अ.क्र.	उपस्थितांची नावे	सही
२७	दिलावर मलंग शेख वाई	
२८	सुफिया दिलावर शेख	
२९.	अनिता सावंत	
३०	सुनिता सावंत	
३१	Mrs Nadaf N. D.	
३२	सौ वैशाली विनोद वीर	
३३	सौ. अनिता संतोष धायगुडे	
३४	सौ पुष्पा शिवाजी कदम	
३५.	सौ. अपर्णा आनुज वाईकर	
३६.	प्रा. मुल्लाणी रेश्माबानो असिफ	
३७	प्रा. शिर्के मेघा प्रशांत	
३८	सौ. उज्ज्वला गणेश शेलार	
३९	सौ. निलम चंद्रकांत कोडगुडे	
४०	माया पद्मनाभ अय्यंगार	
४१	सौ भारती प्रकाश पवार	
४२	प्रथमेश प्रकाश वेदपाठक	
४३	Shivam Anand Ghorpade	
४४	सौ. सुजाता आनंद घोरपडे	
४५	Divya Dipak Sane	
४६	Pooja Hanmant Nikam	
४७	प्रा. घोरपडे सुरभी ज्ञानदेव	
४८	राऊत नंदा योगेश	

Head
Dept. of Psychology
Kisan Veer Mahavidyalaya
Wai

PRINCIPAL
KISAN VEER MAHAVIDYALAYA
Wai, Dist. Satara

जनता शिक्षण संस्थेचे

किसन वीर महाविद्यालय, वाई

मानसशास्त्र विभाग

जागतिक मानसिक आरोग्य दिन

तीन दिवसीय व्याख्यानमाला

टिळक ग्रंथालय, वाई.

"कामाच्या ठिकाणी असलेला तणाव आणि जळजळ"

डॉ. महेंद्र माने.मनोविकार तज्ञ पुणे.

शनिवार, २६ऑक्टो. २०२४

श्रोत्यांचा प्रतिसाद

उपस्थित श्रोत्याचे नाव: केकरे गजानन सुभाषराव

पत्ता: पेठकर कॉलनी शिवाजीनगर वाई संपर्क क्रमांक: 9921061134

व्याख्यानासंदर्भातील आपले मत नोंदविण्यासाठी '√' (बरोबर) या चिन्हाचा वापर करा.

क्र.	तपशील	अतिउत्तम	उत्तम	छान	बरा
1	व्याख्यानाचा विषय	✓			
2	विषयाची मांडणी	✓			
3	कार्यक्रमाचे नियोजन	✓			

आपले मत :

-पर्याप्त समाधान ~~सम~~ सदर्भाचे जोडे ज्याने छान मला प्रश्न विचारायचे होते. पण कॉलेजच्या सरांनी वेळे अभावी प्रश्न विचारू दिले नाहीत..

सही

जनता शिक्षण संस्थेचे

किसन वीर महाविद्यालय, वाई

मानसशास्त्र विभाग

जागतिक मानसिक आरोग्य दिन

तीन दिवसीय व्याख्यानमाला

टिळक ग्रंथालय, वाई.

"कामाच्या ठिकाणी असलेला तणाव आणि जळजळ "

डॉ. महेंद्र माने.मनोविकार तज्ञ पुणे.

शनिवार, २६ऑक्टो. २०२४

श्रोत्यांचा प्रतिसाद

उपस्थित श्रोत्याचे नाव: प्रज्वल संजय शिंदे

पत्ता: वाई संपर्क क्रमांक: 8530854369

व्याख्यानासंदर्भातील आपले मत नोंदविण्यासाठी '√' (बरोबर) या चिन्हाचा वापर करा.

क्र.	तपशील	अतिउत्तम	उत्तम	छान	बरा
1	व्याख्यानाचा विषय	✓			
2	विषयाची मांडणी	✓			
3	कार्यक्रमाचे नियोजन	✓			

आपले मत :

अप्रतिम

उपयुक्त दिवस होता 3 दिवसा पेक्षा

7-15 दिवस

Prajwal

सही

जनता शिक्षण संस्थेचे

किसन वीर महाविद्यालय, वाई

मानसशास्त्र विभाग

जागतिक मानसिक आरोग्य दिन

तीन दिवसीय व्याख्यानमाला

टिळक ग्रंथालय, वाई.

"कामाच्या ठिकाणी असलेला तणाव आणि जळजळ "

डॉ. महेंद्र माने.मनोविकार तज्ञ पुणे.

शनिवार, २६ऑक्टो. २०२४

श्रोत्यांचा प्रतिसाद

उपस्थित श्रोत्याचे नाव: चव्हाण जी वी

पत्ता: क प वाई आसले संपर्क क्रमांक: 9766375231

व्याख्यानासंदर्भातील आपले मत नोंदविण्यासाठी '√' (बरोबर) या चिन्हाचा वापर करा.

क्र.	तपशील	अतिउत्तम	उत्तम	छान	बरा
1	व्याख्यानाचा विषय	√			
2	विषयाची मांडणी	√			
3	कार्यक्रमाचे नियोजन	√			

आपले मत : मांडणी आणि विश्लेषण अप्रतिम

सही

जनता शिक्षण संस्थेचे

किसन वीर महाविद्यालय, वाई

मानसशास्त्र विभाग

जागतिक मानसिक आरोग्य दिन

तीन दिवसीय व्याख्यानमाला

टिळक ग्रंथालय, वाई.

"कामाच्या ठिकाणी असलेला तणाव आणि जळजळ "

डॉ. महेंद्र माने.मनोविकार तज्ञ पुणे.

शनिवार, २६ऑक्टो. २०२४

श्रोत्यांचा प्रतिसाद

उपस्थित श्रोत्याचे नाव: मी, अभिमान नारायण शिंदे.

पत्ता: ३३0, गंजापूरी, वाई संपर्क क्रमांक: 9623692177

व्याख्यानासंदर्भातील आपले मत नोंदविण्यासाठी '√' (बरोबर) या चिन्हाचा वापर करा.

क्र.	तपशील	अतिउत्तम	उत्तम	छान	बरा
1	व्याख्यानाचा विषय	√			
2	विषयाची मांडणी	√			
3	कार्यक्रमाचे नियोजन		√		

आपले मत :

व्याख्यान उत्कृष्ट होते. मला आजपर्यंत असे point कुठल्याच व्याख्यानातुन मिळाले नव्हते.

सही

(अभिमान शिंदे)

जनता शिक्षण संस्थेचे

किसन वीर महाविद्यालय, वाई

मानसशास्त्र विभाग

जागतिक मानसिक आरोग्य दिन

तीन दिवसीय व्याख्यानमाला

टिळक ग्रंथालय, वाई.

"कामाच्या ठिकाणी असलेला तणाव आणि जळजळ "

डॉ. महेंद्र माने.मनोविकार तज्ञ पुणे.

शनिवार, २६ऑक्टो. २०२४

श्रोत्यांचा प्रतिसाद

उपस्थित श्रोत्याचे नाव: मंगेश मिसे

पत्ता: सोनगिरी नाका वाई संपर्क क्रमांक: 7517222611

व्याख्यानासंदर्भातील आपले मत नोंदविण्यासाठी '√' (बरोबर) या चिन्हाचा वापर करा.

क्र.	तपशील	अतिउत्तम	उत्तम	छान	बरा
1	व्याख्यानाचा विषय		✓		
2	विषयाची मांडणी	✓			
3	कार्यक्रमाचे नियोजन		✓		

आपले मत : डॉ. माने यांनी अतिशय ओजस्वी आणि समजावून सांगण्याची पद्धत अप्रतिम आहे. अशी भाषणे / मार्गदर्शन रेकॉर्डिंग करावे व ते उपलब्ध असावे. अतिशय सुंदर अभिनंदन वाटले

सही

जनता शिक्षण संस्थेचे

किसन वीर महाविद्यालय, वाई

मानसशास्त्र विभाग

जागतिक मानसिक आरोग्य दिन

तीन दिवसीय व्याख्यानमाला

टिळक ग्रंथालय, वाई.

"कामाच्या ठिकाणी असलेला तणाव आणि जळजळ "

डॉ. महेंद्र माने.मनोविकार तज्ञ पुणे.

शनिवार, २६ऑक्टो. २०२४

श्रोत्यांचा प्रतिसाद

उपस्थित श्रोत्याचे नाव: सुभाष शाहूराव कळसे

पत्ता: ५७३ गणपती आळी, वाई संपर्क क्रमांक: 9423826958

व्याख्यानासंदर्भातील आपले मत नोंदविण्यासाठी '√' (बरोबर) या चिन्हाचा वापर करा.

क्र.	तपशील	अतिउत्तम	उत्तम	छान	बरा
1	व्याख्यानाचा विषय	√			
2	विषयाची मांडणी	√			
3	कार्यक्रमाचे नियोजन	√			

आपले मत :

अत्यंत प्रॅक्टिकल आणि छान व्याख्यान झाले. अत्यंत साध्या सोप्या भाषेत अवघड विषय समजावून सांगितले. धन्यवाद

Kalase

सही

जनता शिक्षण संस्थेचे

किसन वीर महाविद्यालय, वाई

मानसशास्त्र विभाग

जागतिक मानसिक आरोग्य दिन

तीन दिवसीय व्याख्यानमाला

टिळक ग्रंथालय, वाई.

"कामाच्या ठिकाणी असलेला तणाव आणि जळजळ "

डॉ. महेंद्र माने.मनोविकार तज्ञ पुणे.

शनिवार, २६ऑक्टो. २०२४

श्रोत्यांचा प्रतिसाद

उपस्थित श्रोत्याचे नाव: Harshik Jadhav

पत्ता: Satyadeepayan Wai संपर्क क्रमांक: 7276583873

व्याख्यानासंदर्भातील आपले मत नोंदविण्यासाठी '√' (बरोबर) या चिन्हाचा वापर करा.

क्र.	तपशील	अतिउत्तम	उत्तम	छान	बरा
1	व्याख्यानाचा विषय	✓			
2	विषयाची मांडणी	✓			
3	कार्यक्रमाचे नियोजन	✓			

आपले मत : Good, & Interesting topic
Thanks you Mahendra Sir
and Management team

सही

जनता शिक्षण संस्थेचे

किसन वीर महाविद्यालय, वाई

मानसशास्त्र विभाग

जागतिक मानसिक आरोग्य दिन

तीन दिवसीय व्याख्यानमाला

टिळक ग्रंथालय, वाई.

"कामाच्या ठिकाणी असलेला तणाव आणि जळजळ "

डॉ. महेंद्र माने.मनोविकार तज्ञ पुणे.

शनिवार, २६ऑक्टो. २०२४

श्रोत्यांचा प्रतिसाद

उपस्थित श्रोत्याचे नाव: विनोद गणपत बनकर

पत्ता: मु.पो. मुंढेज ता.वाई,जि.सातारा संपर्क क्रमांक: 9096584041

व्याख्यानासंदर्भातील आपले मत नोंदविण्यासाठी '√' (बरोबर) या चिन्हाचा वापर करा.

क्र.	तपशील	अतिउत्तम	उत्तम	छान	बरा
1	व्याख्यानाचा विषय	✓			
2	विषयाची मांडणी	✓			
3	कार्यक्रमाचे नियोजन	✓			

आपले मत :

आजचे व्याख्यान छान होते. आपलया दैनंदिन जीवनात वावरताना सरांनी दिलेल्या टिप्स् खूपच उपयोगी आहेत.

सही

जनता शिक्षण संस्थेचे

किसन वीर महाविद्यालय, वाई

मानसशास्त्र विभाग

जागतिक मानसिक आरोग्य दिन

तीन दिवसीय व्याख्यानमाला

टिळक ग्रंथालय, वाई.

"कामाच्या ठिकाणी असलेला तणाव आणि जळजळ "

डॉ. महेंद्र माने.मनोविकार तज्ञ पुणे.

शनिवार, २६ऑक्टो. २०२४

श्रोत्यांचा प्रतिसाद

उपस्थित श्रोत्याचे नाव: अमोल सुधाकर पवार

पत्ता: महाबळेश्वर (वाई) संपर्क क्रमांक: 9041333663

व्याख्यानासंदर्भातील आपले मत नोंदविण्यासाठी '√' (बरोबर) या चिन्हाचा वापर करा.

क्र.	तपशील	अतिउत्तम	उत्तम	छान	बरा
1	व्याख्यानाचा विषय	✓			
2	विषयाची मांडणी	✓			
3	कार्यक्रमाचे नियोजन	✓			

आपले मत :

स्वतः महत्त्व वाढविण्याचा दृष्टिकोन तयार होण्याकरिता नियोजन कसे करावे, याचे नवीन मुद्दे समजले.

सही Aman

जनता शिक्षण संस्थेचे

किसन वीर महाविद्यालय, वाई

मानसशास्त्र विभाग

जागतिक मानसिक आरोग्य दिन

तीन दिवसीय व्याख्यानमाला

टिळक ग्रंथालय, वाई.

"कामाच्या ठिकाणी असलेला तणाव आणि जळजळ "

डॉ. महेंद्र माने.मनोविकार तज्ञ पुणे.

शनिवार, २६ऑक्टो. २०२४

श्रोत्यांचा प्रतिसाद

उपस्थित श्रोत्याचे नाव: गणेश दशरथ माहेरे

पत्ता: दत्तनगर वाई संपर्क क्रमांक: 7972835298

व्याख्यानासंदर्भातील आपले मत नोंदविण्यासाठी '√' (बरोबर) या चिन्हाचा वापर करा.

क्र.	तपशील	अतिउत्तम	उत्तम	छान	बरा
1	व्याख्यानाचा विषय	✓			
2	विषयाची मांडणी	✓			
3	कार्यक्रमाचे नियोजन	✓			

आपले मत :

असे कार्यक्रम व्हावेत. मला आपला व्याख्यानमाला पाहुन छान वाटले.

सही

जनता शिक्षण संस्थेचे

किसन वीर महाविद्यालय, वाई

मानसशास्त्र विभाग

जागतिक मानसिक आरोग्य दिन

तीन दिवसीय व्याख्यानमाला

टिळक ग्रंथालय, वाई.

"कामाच्या ठिकाणी असलेला तणाव आणि जळजळ "

डॉ. महेंद्र माने.मनोविकार तज्ञ पुणे.

शनिवार, २६ऑक्टो. २०२४

श्रोत्यांचा प्रतिसाद

उपस्थित श्रोत्याचे नाव: शिर्के मेघा प्रशांत

पत्ता: अमृतवाडी, पाचवड संपर्क क्रमांक: 9850088619

व्याख्यानासंदर्भातील आपले मत नोंदविण्यासाठी '√' (बरोबर) या चिन्हाचा वापर करा.

क्र.	तपशील	अतिउत्तम	उत्तम	छान	बरा
1	व्याख्यानाचा विषय	✓			
2	विषयाची मांडणी	✓			
3	कार्यक्रमाचे नियोजन	✓			

आपले मत :

Awareness programme which motivate & create selt consciousness about a mental, emotional & physical health.

Mshke

सही

जनता शिक्षण संस्थेचे

किसन वीर महाविद्यालय, वाई

मानसशास्त्र विभाग

जागतिक मानसिक आरोग्य दिन

तीन दिवसीय व्याख्यानमाला

टिळक ग्रंथालय, वाई.

"कामाच्या ठिकाणी असलेला तणाव आणि जळजळ "

डॉ. महेंद्र माने.मनोविकार तज्ञ पुणे.

शनिवार, २६ऑक्टो. २०२४

श्रोत्यांचा प्रतिसाद

उपस्थित श्रोत्याचे नाव: दिपक मानसिंग कोरडे

पत्ता: मु. शहाबाग वाई संपर्क क्रमांक: 8806612245

व्याख्यानासंदर्भातील आपले मत नोंदविण्यासाठी '√' (बरोबर) या चिन्हाचा वापर करा.

क्र.	तपशील	अतिउत्तम	उत्तम	छान	बरा
1	व्याख्यानाचा विषय		✓		
2	विषयाची मांडणी	✓			
3	कार्यक्रमाचे नियोजन			✓	

आपले मत :

खूप छान उदाहरणे, विश्लेषण अप्रतिम

DKorade

सही

जनता शिक्षण संस्थेचे

किसन वीर महाविद्यालय, वाई

मानसशास्त्र विभाग

जागतिक मानसिक आरोग्य दिन

तीन दिवसीय व्याख्यानमाला

टिळक ग्रंथालय, वाई.

"कामाच्या ठिकाणी असलेला तणाव आणि जळजळ "

डॉ. महेंद्र माने.मनोविकार तज्ञ पुणे.

शनिवार, २६ऑक्टो. २०२४

श्रोत्यांचा प्रतिसाद

उपस्थित श्रोत्याचे नाव: Shriram Gharpade

पत्ता: Sahyadrinagar, Wai संपर्क क्रमांक: ७९७२९८१९८८.

व्याख्यानासंदर्भातील आपले मत नोंदविण्यासाठी '√' (बरोबर) या चिन्हाचा वापर करा.

क्र.	तपशील	अतिउत्तम	उत्तम	छान	बरा
1	व्याख्यानाचा विषय	✓			
2	विषयाची मांडणी	✓			
3	कार्यक्रमाचे नियोजन	✓			

आपले मत : Interesting topic, Please Conduct more of this. Thanks Dr. Mahendra Sir.

सही